Здравствуйте, уважаемые члены профсоюзов!

«Дисконтная карта члена профсоюза» представляет собой универсальную дисконтную карту, которая является индивидуальной, именной и выдается строго конкретному лицу - члену профсоюза.

Данный проект **социальный,** не несет коммерческой выгоды для профсоюза. При выходе из профсоюза карта изымается и блокируется.

Никаких денег за годовое обслуживание эта карта не требует. Карту не нужно активировать. С момента получения карта работает во всех магазинах из представленного списка.

Задачи проекта:

- сэкономить денежные средства членам профсоюза;
- сделать удобной работу с дисконтными картами (путем их замены на одну универсальную);
- усилить мотивацию профсоюзного членства.

Примечание.

Дисконтная карта члена профсоюза действительна при предъявлении документа, удостоверяющего личность (по требованию продавца). Точную скидку по карте уточняйте у продавца.

Всю информацию и интересующие вопросы вы найдете на официальных страницах:

- **Социальные сети – Профсоюзный дисконт Красноярского края**

  https://vk.com/profdiscount.krasnoyarsk

  https://ok.ru/profdiscount.krasnoyarsk

  https://t.me/profdiscount_krasnoyarsk

- **Официальный сайт (Профсоюзный дисконт) – https://profdiscount.com**

В группах публикуются акции и розыгрыши от партнеров. Участвуйте!

с уважением, Кийко Роман Юрьевич
руководитель проекта в Красноярском крае
тел.: +7 (912) 908-11-11
e-mail: kiyko-profdiscount@mail.ru

Климов Андрей Борисович
заместитель руководителя проекта в Красноярском крае
тел.: +7 (929) 247-27-17
e-mail: klimov-profdiscount@mail.ru

Список партнеров дисконтной программы для членов профсоюзов

в городах Красноярского края (на 01.08.2024 г. участвуют 382 партнера)

Продовольственные товары	3 стр.	Ювелирные изделия, цветы и подарки	51 стр.
Недвижимость	5 стр.	Спорт и красота	56 стр.
Авто	8 стр.	Здоровье	63 стр.
Одежда, обувь, сумки и аксессуары	11 стр.	Развлечения и досуг	70 стр.
Путешествие и туризм	15 стр.	Обучение	76 стр.
Бытовая техника	46 стр.	Дети	78 стр.
Рестораны и кафе	47 стр.	Все для дома	81 стр.
Животные	50 стр.	Услуги для жизни	86 стр.

№ п/п	Партнеры	Направления деятельности Местонахождение	%
		Продовольственные товары	
1.	Пламя-81, сеть мини-маркетов	Сеть мини-маркетов у дома "Пламя-81" приглашает вас за покупками. У нас вы всегда сможете приобрести свежие продукты питания, по выгодным ценам. ***Скидка по дисконтной карте члена профсоюза не распространяется на сигареты и на товары участвующие в акциях, обозначенные специальными ценниками.** **г. Красноярск, ул. 78 Добровольческой Бригады, 19** **г. Красноярск, переулок Маяковского, 16** **г. Красноярск, пр. Газеты Красноярский Рабочий, 26** **г. Красноярск, ул. Кутузова, 91Б** **тел. +7 (391) 260-01-01**	**3%***
2.	Bergamot, магазин чая и кофе	"Bergamot" – магазин чая, кофе и невероятных подарков с особой атмосферой. Для вас сорта чая с ведущих плантаций мира, а также купажи собственного производства. Кофе свежей обжарки, шоколад ручной работы, сибирские десерты с сосновыми шишками и кедровыми орехами. В наличии огромный выбор подарочных решений: подарочные корзинки, наборы и боксы. Здесь вам помогут, проконсультируют, подберут наполнение, упакуют и, если нужно, доставят к указанной дате и нужному времени. Ваш подарок будет незабываемым, подарит тепло и хорошее настроение. ***Скидка по дисконтной карте члена профсоюза не суммируется с действующими скидками и акциями.** **г. Красноярск, ул. Красной Армии, 10, ТК "Квант", 1 этаж, отдел 13-09** **тел. +7 (950) 995-66-09**	**10%***
3.	Два перца, магазин натуральных приправ, специй и чая	Магазин специй, приправ и чая "Два перца" добросовестно трудится для своих покупателей, чтобы настоящие, ароматные, свежие специи и приправы всегда украшали и облегчали приготовление чудесных блюд для вас и ваших близких. Преимущества: гарантия качества (только высший сорт, никаких подделок); сделать заказ можно на всей территории России; ароматные посылочки, отправляются компаниями "Почта России", "CDEK", "Boxberry"; в наличии много чая, сладостей, лечебных трав; собирают подарочные наборы на любой кошелёк; заказы принимаются как на сайте, так и через любой мессенджер. Попробовав один раз - вы будете заказывать здесь приправы снова и снова. Присоединяйтесь к команде любителей лучших специй со всего мира. ***Скидка по дисконтной карте члена профсоюза предоставляется на весь ассортимент. При покупке товаров на сайте скидка предоставляется при введении кодового слова PSBONUS в поле «промокод». Скидка не суммируется с действующими скидками и акциями.** **г. Красноярск, ул. Джамбульская, 16, строение 2, офис 3-20** **тел. +7 (913) 536-59-08, тел. +7 (983) 201-59-59**	**10%***
4.	Из Сибири, магазин полезных продуктов	Мы - магазин полезных продуктов «Из Сибири» для тех, кто заботится о своем здоровье и привык выбирать самое лучшее. «Из Сибири» — это магазин с широким выбором натуральной сибирской продукции: здоровое питание (продукты для улучшения здоровья и повышения иммунитета); натуральная косметика (косметика для тела из природных компонентов с безопасным составом); сибирские угощения (вкуснейший кофе с сибирскими сиропами, большое разнообразие деликатесов и напитков, натуральные сладости); сувениры и подарки ручной работы (готовые решения оригинальных подарков из сердца Сибири). А также мы являемся официальными представителями торговой марки Биовестин. Биовестин – это уникальный жидкий пробиотик, созданный учёными из наукограда Кольцово. Содержит в живой активной форме бифидобактерии штамма - Bifidobacterium longum MC-42. Пробиотик содержит колоссальное количество жизненно важных для кишечника микроорганизмов. ***Скидка по дисконтной карте члена профсоюза не суммируется с другими скидками акциями. При заказе на сайте, сообщить оператору кодовое слово - ПРОФДИСКОНТ.** **г. Красноярск, ул. Ленина, 121/Дзержинского, 5** **тел. +7-950-423-78-74** **г. Красноярск, ул. Весны, 1, ТЦ «Взлетка Плаза»** **г. Красноярск, ул. Газеты Красноярский рабочий, 120, ТЦ «Красноярье»** **тел. +7 (391) 287-32-20**	**15%***
5.	Чудо Фермер, мясной бутик	Натуральные мясные деликатесы. Собственное производство. Ручная работа. Полуфабрикаты. По советским ГОСТам. С пользой для здоровья. Дегустация до покупки. Доставка ***Скидка по дисконтной карте члена профсоюза не суммируется с действующими скидками и акциями.** **г. Красноярск, ул. 78 Добровольческой Бригады, 12, гипермаркет «Командор»** **тел. +7 (391) 232-20-06**	**10%***

6.	Чаёныш, магазин чая, кофе и подарков	Мы предлагаем чай из Китая, Индии, Цейлона, кофе в зёрнах. А ещё в наличии, варенье из сочных фруктов, лесных ягод и сосновых шишек. Шоколадки и печеньки от Milka, Mars, Bounty и Snickers прямиком из Европы. Мы хотим, чтобы люди относились друг к другу теплее, поэтому предлагаем небанальные подарки. «Чаёныш» учтёт все пожелания к заказу, и подберёт наполнение и оригинальную упаковку. Такой презент не залежится в ящике письменного стала, как очередной блокнот с ручкой. А если хотите порадовать девушку, то добавьте к цветам шоколадку с сосновой шишкой. «Чаёныш» привезёт заказ в указанный вами день, без опозданий. ***Скидка по дисконтной карте члена профсоюза не суммируется с действующими скидками и акциями.** **г. Красноярск, Ярыгинская Набережная, 11, тел. +7-965-906-06-19**	**10%***
7.	Нектар, агроферма	АгроФерма "Нектар" создана в 2018 году. Имеет собственную пасеку, расположенную в экологически чистом районе Красноярского края, в 40 км от города Красноярска, также агроферма сотрудничает с другими пчеловодами Красноярского края. Виды производимой продукции: пчелопродукция и мёд собственных пасек; конфитюры из таёжных ягод, фруктов и овощей; варенье из сосновых шишек, побегов и из кедровых шишек; крем-мёд; цукаты из шишек и побегов; безалкогольные и слабоалкогольные напитки; подарочная упаковка из древесины хвойных деревьев и берёзового шпона для корпоративных клиентов. **г. Красноярск, ул. Ястынская, 47Б/5** **г. Красноярск, ул. Красной Армии, 10** **тел. +7-913-533-78-62, тел. +7-913-593-50-68**	**15%**
8.	Визит, сеть фирменных магазинов пива и рыбы	Визит — это продукция высокого качества, приготовленная на собственном производстве в городе Зеленогорске. 7 фирменных магазинов. Большой ассортимент свежего пива (темное, светлое, янтарное, праздничное, непастеризованное, нефильтрованное, медовуха, сидр). Всегда в наличии вкуснейшие закуски из рыбы собственного производства. Пиво «Визит» обладает выраженным освежающим вкусом солодового напитка с тонким ароматом хмеля и долгим сбалансированным приятным послевкусием. Технология приготовления пива «Визит» позволяет сохранить в нем все полезные вещества, витамины группы B, A, D и E. **г. Красноярск, ул. Авиаторов,68** **г. Красноярск, ул. Весны, 7** **г. Красноярск, пер. Маяковского, 18** **г. Красноярск, ул. Славы, 5** **тел. +7-902-982-46-57**	**5%**
9.	Мореман, продуктовая компания	Компания "Мореман", представляет огромный выбор рыбы и морепродуктов. На всю продукцию в наличии сертификаты качества и ветеринарное свидетельство «Меркурий». Прямые поставки с заводов и производств. Наличный, безналичный расчет. Доставка по Красноярску. Только свежие морепродукты. Наш ассортимент: морская рыба, речная рыба, копченая рыба, соленая рыба, пресервы рыбные, икра лосося, охлажденная рыба, морепродукты, креветки, крабы. ***Скидка по дисконтной карте члена профсоюза при покупке о 1000 рублей. Скидка не суммируется с другими скидками и акциями.** **г. Красноярск, ул. Ястынская, 47Б/8, 1 складское помещение** **г. Красноярск, ул. Шахтеров, 35** **тел. +7 (391) 280-98-98**	**5%***
10.	Вкусная Азия, магазин азиатских продуктов	Магазин объединил редкие и недоступные в России продукты азиатской кухни: сладости, снеки, напитки, соусы и приправы. Вы можете сэкономить много времени на ожидании посылок с других стран. Здесь стараются предоставлять лучший сервис и ассортимент. И следят за трендами социальных сетей и привозят самые популярные товары. Для тех, кто любит быть в центре внимания всегда найдутся эксклюзивные и оригинальные продукты, с которыми можно снять фото или видео и "завирусить" в интернете. Заказы для жителей Красноярска привезут с доставкой на дом. В продаже имеются подарочные сертификаты. ***Скидка по дисконтной карте члена профсоюза не суммируется с действующими скидками и акциями.** **г. Красноярск, ул. Красной Армии, 10, стр. 4** **г. Красноярск, ул. Молокова, 54** **тел. +7 (960) 758-73-08**	**10%***
11.	Вкус Алтая, магазин натуральных продуктов	Алтайские продукты в Красноярске. Натуральное молоко и творог. Яйцо домашнее. Сыры. Колбасы, деликатесы. Мука и крупы. Алтайский мед. Натуральное подсолнечное масло. Травяные чаи. Ягодные морсы, домашний квас. ***Скидка по дисконтной карте члена профсоюза не суммируется с действующими скидками и акциями.** **г. Красноярск, Ярыгинская набережная, 13** **тел. +7-983-600-45-21**	**10%***

12.	Пряничка, кондитерская ПРЯНИЧКА	Имбирные пряники — это не просто знак внимания, это еще вкусно, ароматно, креативно. Имбирный пряник - отличный подарок для любого случая. Пряники можно съесть. Или можно просто поставить на видное место, любоваться и вдыхать сказочный аромат. К каждому заказчику индивидуальный подход. Готовые варианты дизайна. Изготовление по вашим картинкам, размерам, формам. Объемное изображение из глазури. Печать на сахарной бумаге. Полностью съедобные композиции, диорамы, картины, топперы. Стоимость зависит от сложности и объема работы. ***Скидка по дисконтной карте члена профсоюза не суммируется с действующими скидками и акциями.** **г. Красноярск, ул. Дмитрия Мартынова, 22** **тел. +7-953-853-33-66**	**5%***
13.	Foodry.ru, интернет-магазин орехов и сухофруктов Foodry	Компания занимается здоровым питанием, а именно: орехами, сухофруктами, смесями, ягодами, фруктами, специями, чаем, крупами. Эти продукты прекрасно подходят для людей, ведущих активный образ жизни и занимающихся спортом. Они улучшают работу сердца, желудочно-кишечного тракта, укрепляют иммунитет, содержат весь спектр незаменимых аминокислот. ***Скидка по дисконтной карте члена профсоюза 8% по промокоду Профком.** **тел. +7 (800) 700-53-79**	**8%***
14.	Митрейд, магазин мяса и полуфабрикатов Митрейд	"Митрейд" — это не только вкусная, но и полезная еда. Полуфабрикаты собственного производства. Эксклюзивная продукция, без использования добавок и усилителей вкусов. Исключительно натуральный состав. Ручная работа. Домашние рецепты. "Митрейд" - готовим с душой, сохраняя традиции. ***Скидка по дисконтной карте члена профсоюза на полуфабрикаты. Скидка не суммируется с действующими скидками и акциями.** **г. Красноярск, пр. Комсомольский, 2/4** **тел. +7-983-611-85-45**	**10%***
Недвижимость			
Застройщики			
15.	Группа "Эталон", федеральный застройщик ЭТАЛОН	Группа "Эталон", основанная в 1987 году, является одной из крупнейших корпораций в сфере девелопмента и строительства в России. Компания фокусируется на жилой недвижимости для среднего класса в Москве, Московской области и Санкт-Петербурге. В 2021 году компания начала программу региональной экспансии и уже вышла с новыми проектами на рынки Омска, Новосибирской области, Екатеринбурга, Тюмени и Казани. Благодаря 35-летнему опыту успешной работы компания является одним из старейших и наиболее успешных игроков на российском рынке недвижимости. С момента создания Группа "Эталон" ввела в эксплуатацию 7,9 млн. кв. м. ***Специальные предложения по дисконтной карте члена профсоюза при покупке объектов недвижимости в жилых комплексах в Москве, Санкт-Петербурге, Казани, Тюмени, Омске, Екатеринбурге и Новосибирске:** **- скидка 1% на приобретение квартир и апартаментов (суммируется с другими акциями);** **- персональное сопровождение сделок;** **- программы "trade-in" и "выкуп";** **- помощь с оформлением и подачей документов на ипотеку;** **- дополнительные скидки в соответствии с условиями реализации на момент покупки.** **Предложения распространяются, в том числе, на ближайших родственников владельца дисконтной карты члена профсоюза (супруга(у), детей, родителей, родных братьев и сестер).** **г. Санкт-Петербург, пр. Богатырский, 3, корп. 3** **г. Москва, ул. Новоалексеевская, 16, стр. 10** **г. Екатеринбург, ул. 8 Марта, 51, БЦ "САММИТ", 3 этаж, офис 304** **г. Омск, ул. Карла Либкнехта, 4** **г. Тюмень, ул. Профсоюзная, 63** **г. Казань, ул. Сибгата Хакима, 46, пом. 1001** **г. Новосибирск, р.п. Кольцово, микрорайон, д. 5а, ЖК "Счастье в Кольцово"** **тел. +7 (800) 551-37-74**	**спец. пред.**

16.	UDS компания-девелопер (Москва, Пермь, Ижевск)	"UDS" — это федеральная компания, уже более 16 лет ведущая проектную и строительную деятельность в 5 регионах РФ. "UDS" соблюдает мировые стандарты качества и уверен в своем продукте — все дома после передачи ключей еще 5 лет находятся у них на гарантии. Над каждым проектом они работают увлеченно и с любовью, с вниманием к каждой детали на всех этапах работы. Результаты высоко ценят как покупатели, так и профессионалы отрасли, что подтверждают премии международного уровня. Жилые комплексы "Ньютон" (г. Пермь) и "Ocean city" (г. Ижевск) — обладатели престижной всероссийской премии "Urban Awards". Жилой комплекс "ECO Life" (г. Ижевск) — победитель национального этапа международного конкурса "FIABCI". ***Скидка по дисконтной карте члена профсоюза 5% на покупку недвижимости от UDS: г. Москва 5% на квартиру; г. Ижевск 5% на квартиру, на парковку и на кладовую; г. Пермь 5% на квартиру.** **Для получения скидки и расчёта предварительной стоимости квартиры нужно обратиться к специалистам проекта для оформления предварительной заявки на бронирование по телефонам: +7 (951) 205-72-51 (Тенсина Алина).** **г. Москва, Дмитровское шоссе, вл. 75-77, ЖК "Kinetik"** **г. Ижевск, ул. Красноармейская, 320, офис продаж ЖК "PARUS CORTEN"** **г. Ижевск, ул. Пастухова, 11а, офис продаж "Первый дом на Красной"** **г. Ижевск, ул. Карла Маркса, 304а, офис продаж ЖК "Пять континентов"** **г. Ижевск, ул. Клубная, 13, офис продаж ЖК "Речной парк"** **г. Ижевск, ул. Максима Горького, 78, офис продаж ЖК "Квартал на Горького"** **г. Ижевск, ул. Молодогвардейская, 15, офис продаж ЖК "Новая Клубная"** **г. Ижевск, ул. Молодежная, 11, корп. 1, офис продаж ЖК "Елки 3"** **г. Ижевск, пр. Калашникова, 21, офис продаж ЖК "MatrËshka city"** **г. Пермь, Дзержинский район, ул. Боровая, 21** **г. Пермь, Индустриальный район, ул. Карпинского, 11** **тел. +7 (951) 205-72-51**	**5%***
17.	Брусника, российская девелоперская компания	"Брусника" — российская девелоперская компания. Специализируется на производстве и строительстве жилых многоэтажных домов, комплексном развитии городских территорий. Основана в 2004 году. А еще для членов профсоюза: выгодная ставка по ипотеке; программа "Обмен" от "Брусники" — это возможность обменять свою квартиру, погасить действующую ипотеку до 3 млн. руб. с возможностью проживания до 3 месяцев; узнайте первым о новом доме, члены профсоюзов могут приобрести оптимальную планировку на выгодных условиях на старте продаж, а также воспользоваться приоритетным заселением; для вас и ваших родных — скидка действует на прямых родственников, включая супругов, родителей и детей. ***Скидки по дисконтной карте члена профсоюза:** **- 5% при способе покупки квартиры: 100% оплата, ипотека (за исключением субсидированной за счет застройщика) или обмен;** **- 5,5% за счет пакетной покупки 2-х и более объектов: квартира + кладовая/паркинг;** **- 6,0% за счет пакетной покупки 3-х и более объектов: квартира + паркинг + кладовая.** **Скидки не суммируются с другими скидками. Скидки предоставляются только при прямом обращении в "Бруснику" без участия в сделке третьих лиц в том числе агентств недвижимости.** **г. Курган, ул. Коли Мяготина, 183/3, тел. +7 (3522) 22-54-16** **г. Тюмень, ул. Первомайская, 1А, тел. +7 (912) 923-50-98** **г. Екатеринбург, ул. Малышева, 47А, тел. +7 (919) 388-84-89, +7 (912) 219-57-42** **г. Сургут, Югорский тракт, 2/1, тел. +7 (3462) 77-92-25** **г. Омск, ул. Крупской, 12, корп. 1А, тел. +7 (3812) 39-61-72** **г. Новосибирск, ул. Ленина, 1, 2 этаж, тел. +7 (383) 210-51-42** **г. Москва, ул. 2-ая Брестская, 48, тел. +7 (914) 798-80-73**	**5% 5,5% 6%***
18.	Золотая корона, строительная компания г. Ессентуки	Строительная компания «Золотая Корона» — одна из ведущих фирм застройщиков города - курорта Ессентуки, которая в 2017 году отметила свое 10-летие успешной работы. Компания специализируется на строительстве многоквартирных жилых домов, Индивидуальных Жилых Домов и жилых комплексов, полностью обеспеченных социальной и инженерной инфраструктурой для комфортной жизни, обучения и отдыха. Строительная компания «Золотая Корона» построит любой дом вашей мечты. ***Скидки по дисконтной карте члена профсоюза: 2% на приобретение однокомнатных и двухкомнатных квартир; 3% на приобретение трехкомнатных квартир.** **г. Ессентуки, ул. Энгельса, 18б** **тел. +7 (87934) 5-41-11, тел. +7 (968) 265-88-80**	**2% 3%***

19.	Донстрой, девелоперская компания г. Москва	"Донстрой" – крупнейший девелопер Москвы, одна из самых стабильных компаний на рынке недвижимости России. Компания работает с 1994 года, и за это время построила целый город! В этом городе ни один дом не похож на другой. Каждый из них – яркая индивидуальность, воплощенная в реальность командой профессионалов. Донстрой реализует масштабные проекты, которые будут привлекательны как для жизни, так и для инвестиций: - "СИМВОЛ" – проект на границе с ЦАО в 2 км от Садового кольца; - "ОСТРОВ" – проект на Западе Москвы с видом на реку; - "СОБЫТИЕ" – квартал рядом с лучшими ВУЗами страны. ***Скидка по дисконтной карте члена профсоюза 3% на покупку объектов недвижимости в жилых комплексах "Донстрой" при 100% оплате (в т.ч. при покупке в ипотеку). Скидка не суммируется с другими предложениями, не применяется при рассрочке и ипотеке с субсидированием от застройщика. Также членам профсоюза в рамках доступны: приоритетный выбор лучших лотов; доступ к предстартовым и закрытым продажам.** **г. Москва, ул. Мосфильмовская, 70** **тел. +7 (929) 511-84-09** **тел. +7 (495) 229-66-56 (доб. 40-960)**	**3%***
	Агентства недвижимости		
20.	Усадьба, центр недвижимости Анапа и Новороссийск	Центр Недвижимости "Усадьба" – это агентство по продаже, покупке, аренде, обмену жилых или нежилых помещений в Анапе и Новороссийске. Мы предлагаем квартиры в новостройках Анапы и Новороссийска без переплат от застройщика. Готовые квартиры, дома, участки, коммерческую недвижимость. Размещение отдыхающих в Анапе и Новороссийске (бронирование жилья). Мы оказываем полное юридическое оформление при покупке недвижимости. Покупку жилья можно осуществить дистанционно. А также мы делаем ремонт квартир и офисов под ключ и помогаем при переезде на юг. ***Скидки по дисконтной карте члена профсоюза: 70% на юридическое оформление при покупке недвижимости, 5% на услуги по подбору жилья, 5% на ремонт помещений.** **г. Анапа, ул. Промышленная, 9** **тел. +7 (989) 769-56-26** **г. Новороссийск, с. Цемдолина, ул. Ленина, 136** **тел. +7 (928) 883-90-03**	**70% 5%***
21.	Городской риэлторский, агентство недвижимости в Сочи	Мы работаем на рынке недвижимости Сочи 22 года. Продаем только реальные объекты, которых более 7 000 в нашей базе. Принципиально не работаем с застройщиками, которые запятнали свою репутацию. Расскажем в каком доме стоит купить квартиру, а где даже на лестничном марше опасно стоять. Покупая недвижимость с нами, вы покупаете гарантию сделки от поездки на просмотр, до выдачи ключей и получения права собственности. ***Специальные условия: при стоимости объекта до 10 млн. рублей ГРЦ обеспечит бесплатное юридическое сопровождение сделки, скидка составит от 35 до 50 тыс. руб.; при стоимости объекта более 10 млн. рублей компания возьмет на себя расходы по нотариальному оформлению договора, скидка от 50 тыс. руб.** **г. Сочи, ул. Горького, 42/2** **тел. +7 (800) 100-71-91**	**спец. цена**
22.	ДЕЛЬТА ГАРАНТ, агентство недвижимости	Агентство недвижимости "ДЕЛЬТА ГАРАНТ" – это надежный партнер в мире недвижимости, который уже более 10 лет на рынке. Агентство обладает огромным опытом в подборе и сопровождении сделок с недвижимостью. Команда профессионалов всегда готова предложить лучшие варианты недвижимости, соответствующие запросам и бюджету заказчика. Услуги агентства: поиск и подбор недвижимости по заданным параметрам; юридическое сопровождение сделок; помощь в оформлении ипотеки; оценка недвижимости; работа с сертификатами на покупку жилья; страхование жизни и объекта недвижимости. Индивидуальный подход к решению любых вопросов. Каждая сделка будет проведена на высоком профессиональном уровне. ***Специальные предложения по дисконтной карте члена профсоюза:** **- стоимость услуги юридического сопровождения сделки с недвижимостью – 25000 рублей;** **- услуга по продаже или покупке недвижимости (при условии заключения эксклюзивного договора с агентством недвижимости) – 50000 рублей;** **- услуга по покупке долевого жилья – без оплаты комиссии.** **г. Красноярск, пр. им. газеты Красноярский Рабочий, 70, офис 56** **тел. +7 (391) 297-17-15, тел. +7 (902) 927-17-15**	**спец. пред.**

		Авто	
		АЗС	
23.	Eco стандарт, сеть АЗС	Сеть автозаправочных станций широко распространена в Республике Хакасии, Кемеровской области, Красноярском крае и Республике Тыва. Компания ежемесячно производит мониторинг рынка, что дает возможность проводить оптимальную ценовую политику. На долгосрочной основе компания реализует благотворительные и социальные проекты, формирует стабильную социальную среду и способствует повышению качества жизни в регионе. Предоставление только качественных услуг. ***Скидка по дисконтной карте члена профсоюза 4% не распространяется на дизельное топливо.** **АЗС №27, г. Минусинск, ул. Городокская, 8 (Сибнефть)**	**4%***
		Автомагазины, мойки и СТО	
24.	Родные масла, масломаг и маслосервис	Масломаги и сервисы "Родные масла" — это моторные масла и технические жидкости для любого авто и бюджета. Подбор по допускам и характеристикам модели авто. Фильтры, свечи, дворники, аксессуары и автохимия в наличии и под заказ. Быстрая замена масла в двигателе, коробке передач, редукторе и раздатке. Аппаратная замена трансмиссионной и тормозной жидкости. При посещении сервиса, осмотр и диагностика технических жидкостей — бесплатно! Комфортные зоны ожидания с мягкими диванами, кофе и бесплатным Wi-Fi. ***Специальные условия по карте члена профсоюза: начисление бонусов в размере 7% с суммы любой покупки товара или услуги, 10% с покупок любой автохимии, 13% с работ по шиномонтажу. 100 велком-бонусов разово в первое посещение после регистрации. Для получения бонусов необходимо заполнить анкету, указав ФИО и номер телефона, и дать согласие на обработку персональных данных. Велком-бонусы можно использовать сразу, бонусы с покупок товаров и услуг можно использовать спустя 14 дней после начисления. Бонусами можно оплатить до 90% стоимости. 1 бонус = 1 рубль.** **г. Красноярск, ул. Академика Вавилова, 1, стр.33** **г. Красноярск, ул. 2-я Брянская, 20Ж** **г. Красноярск, ул. Шахтеров, 16** **г. Красноярск, ул. Телевизорная, 1, стр. 31** **г. Красноярск, ул. 60 лет Октября, 169к** **г. Красноярск, ул. Ястынская, 50/1** **тел. +7 (391) 989-10-09**	**спец. усл.**
25.	АзияИнвест, центр по продаже контрактных автозапчастей	Основанная в 2010 году, сегодня «АзияИнвест» является крупнейшей компанией Сибирского Федерального округа, занимающаяся оптово-розничной продажей контрактных автозапчастей, шин и дисков на Японские, Корейские, Американские и Европейские автомобили и установкой приобретенных автозапчастей высококвалифицированными специалистами в своих автосервисах. Техническое обслуживание, ремонт, замена двигателей, узлов и агрегатов. Мы предоставляем услуги от диагностики неисправностей до ремонта и замены любых функциональных узлов вашего автомобиля. Если вам нужны оригинальные автозапчасти хорошего качества по низкой цене и качественные услуги автосервиса, ваш выбор – «АзияИнвест». ***Скидка по дисконтной карте члена профсоюза на услуги автосервиса, новые и контрактные автозапчасти. Скидка не суммируется с другими скидками и акциями, не распространяется на двигатели без навесного оборудования.** **г. Красноярск, ул. 3-я Краснодарская, 14А, строение 3** **г. Красноярск, ул. Маерчака, 67** **тел. +7 (391) 269-90-80**	**5%***
26.	Корея Дизель, автокомплекс	Автокомплекс "Корея Дизель" специализируется на комплексном ремонте автомобилей производства Южной Кореи и Японии. Услуги: диагностика и ремонт ДВС; диагностика и ремонт подвески; диагностика и ремонт тормозной системы; диагностика и ремонт ходовой части автомобиля; удаление сажевого фильтра, отключение EGR; замена масла и спецжидкостей; завышение подвески, сварочные работы; развал схождение 3D; комплексная автомойка и химчистка салона. Автозапчасти в наличии и под заказ (новые, контрактные). Доступные цены, удобная форма оплаты. ***Скидки по дисконтной карте члена профсоюза: 10% на услуги автосервиса; от 15% до 25% на услуги автомойки (в зависимости от типа авто). Скидка не суммируется с действующими скидками и акциями.** **г. Красноярск, пр. Металлургов, 2д, строение 8** **тел. +7 (391) 288-72-90, тел. +7 (391) 288-72-30** **тел. +7 (391) 288-72-40, тел. +7 (391) 288-72-60**	**до 25%***

27.	Движение, автотехцентр	Автотехцентр "ДВИЖЕНИЕ" работает на рынке услуг по ремонту и обслуживанию автомобилей с 2012 года. Предоставляем следующий комплекс услуг: мелкосрочный ремонт, замену узлов и агрегатов, развал-схождение, автомойку, шиномонтаж, ремонт сколов и трещин. ***Скидка по дисконтной карте члена профсоюза от прейскуранта на услуги автотехцентра.** **г. Красноярск, ул. Рокоссовского, 7, тел. +7 (391) 209-62-02**	**10%***
28.	Водород24, центр очистки двигателей водородом	Эффективное удаление нагара в двигателе с помощью водорода. Без разбора. Верните вашему двигателю былую производительность. Рекомендовано для всех марок и моделей автомобилей. В результате очистки водородом вы получите: мощный и динамичный разгон; снижение расхода топлива и масла; повышение компрессии; исчезновение копоти из выхлопной трубы; снижение вредных выбросов в атмосферу; увеличение срока службы, устойчивую работу, снижение шумности двигателя. **г. Красноярск, ул. Авиаторов, 8/1, тел. +7 (391) 272-00-74, тел. +7 (391) 272-00-76**	**15%**
29.	МойДоДыр, автомоечный комплекс	Автомобильный комплекс "МойДоДыр" предоставляет полный спектр услуг по уходу за автомобилем. Комната отдыха для ожидания автомобиля. Ежедневно, круглосуточно. ***Скидки по дисконтной карте члена профсоюза: 10% на услуги химчистки салона, полировки кузов; 5% на все остальные услуги. Скидка не распространяется на акционные услуги автомоечного комплекса.** **г. Красноярск, ул. Вавилова, 1, стр. 62, тел. +7 (923) 353-25-09**	**5%** **10%***
30.	Авто-Партнер Сибирь, автотехцентр	Автотехцентр оказывает услуги авторемонта любой сложности автомобилей всех марок. Продажа запчастей Мерседес. Постгарантийное обслуживание любых марок. Компьютерная диагностика Mercedes. Чип-тюнинг любых авто. Удаление катализатора, прошивка под "Евро-2". Ремонт ЭБУ. Ремонт и изготовление ключей (Мерседес). Ремонт ДВС (дизельных, бензиновых). Ремонт АКПП, МКПП. Ремонт подвески. Замена масла и техжидкостей. Диагностика подвески. Проточка тормозных дисков. Замена колодок. Восстановление шаровых опор. Заправка кондиционера. Полировка фар. Сварка аргоном. Прокачка стоек. Комната ожидания для клиентов. ***Скидка по дисконтной карте члена профсоюза не распространятся на автозапчасти.** **г. Красноярск, ул. Маерчака, 53, бокс 22** **тел. +7 (391) 251-24-82, тел. +7-983-290-92-19, тел. +7-953-841-01-55**	**15%***
31.	Carshine, автомоечный комплекс	Комплекс выполняемых работ: комплексная мойка автомобилей; мойка кузова; экспресс мойка кузова; стирка, мойка ковриков; мойка моторного отсека; европейская мойка двигателя; 2-х фазная мойка кузова; 3-х фазная мойка кузова; глубокая очистка кузова; химчистка колес; уборка салона (пылесос, пластик, ковры); уборка багажного отсека; чистка пластика в салоне; обработка стекол; анти-дождь; обработка резинок уплотнителей силиконом; очистка кузова от битума, насекомых и древесных смол; кондиционер кожи; удаление скотча; химчистка салона; химчистка частичная; мойка спец техники; полировка авто; полировка фар; стоянка авто. ***Скидка по дисконтной карте члена профсоюза распространяется на все услуги, в том числе на акционные предложения и розыгрыши.** **г. Красноярск, ул. Джамбульская, 4/1, тел. +7 (391) 214-74-34**	**10%***
32.	Импульс, автотехцентр и автомоечный комплекс	"Импульс" — экономьте свое время с нами. Автомоечный комплекс работает круглосуточно. Возможна запись. Услуги автомоечного комплекса: комплексная мойка, бесконтактная мойка, химчистка, полировка. Автотехцентр "Импульс" осуществляет все виды ремонта и обслуживания автомобилей (легковые, грузовые, коммерческие) и мотоциклов: капитальный ремонт и обслуживание ДВС, МКПП, АКПП; ремонт и регулировка раздаток, редукторов, рулевых реек; ремонт подвески, мелкосрочный ремонт; техобслуживание, замена техжидкостей во всех узлах и агрегатах; автоэлектрик, автозвук; диагностика; шиномонтаж (балансировка); кузовной ремонт; сварочные работы; ремонт и обслуживание мотоциклов, реставрация; автомасла, запчасти и расходные материалы в наличии. ***Скидка по дисконтной карте члена профсоюза предоставляется на все услуги автотехцентра и автомоечного комплекса.** **г. Красноярск, ул. Пограничников, 37, стр. 1, 2** **тел. +7 (391) 250-14-17, тел. +7-913-532-14-17**	**10%***
33.	Корнет-Авто, автотехцентр и автомоечный комплекс	Авторизованный техцентр масел Shell Helix, Castrol, Mobil1. Замена масла двигателя (грузовые, легковые автомобили, 100% замена в АКПП и МКПП, 100% замена охлаждающей жидкости, 100% замена тормозной жидкости. Ремонт подвески, двигателя, МКПП. Промывка инжекторов. Промывка радиаторов печек. Раскоксовка двигателя. Проточка тормозных дисков, без снятия. Автоэлектрик. Регулировка света фар. Развал схождение 3D. Сварочные работы. Теплый шиномонтаж. Автомойка, химчистка. Зал ожидания. WI-FI. Кафе. ***Скидка по дисконтной карте члена профсоюза при наличном расчете.** **г. Красноярск, ул. Пограничников, 115** **г. Красноярск, ул. Корнетова, 6** **тел. +7 (391) 287-17-00 (автотехцентр), тел. +7 (391) 287-19-00 (автотехцентр)** **тел. +7-923-333-55-11 (автомоечный комплекс)**	**5%***

34.	Азбука Шиномонтажа, сеть шиномонтажных мастерских	"Азбука Шиномонтажа" – сеть шиномонтажных мастерских. Услуги: шиномонтаж легковой, грузовой; балансировка легковых и грузовых колёс; ремонт бескамерных шин, боковых порезов и грыж; сварка аргоном; правка дисков. ***Скидка по дисконтной карте члена профсоюза предоставляется на услуги стоимостью от 300 рублей.** **г. Красноярск, ул. Говорова, 70/1** **г. Красноярск, ул. Семафорная, 90, бокс №34** **г. Красноярск, Сибирский переулок, 1** **тел. +7 (391) 296-40-56**	**10%***
35.	МОЮ САМ, сеть автомоек самообслуживания	«МОЮ САМ» — крупная сеть автомоек самообслуживания в Красноярске. Экономь на услугах мойщика - мойся сам. Аппараты самообслуживания на обычных мойках в каждом районе города. Управление с телефона. Мойки самообслуживания сэкономят ваше время и деньги. ***Предоставляется купон на одну бесплатную мойку автомобиля. Для получения купона необходимо пройди по ссылке mousam.ru/?r1=PROFSOUZ, в меню выбрать - "войти" и зарегистрироваться, далее в разделе скидки появится купон на бесплатную мойку.** **г. Красноярск, ул. Пролетарская, 159, строение 2** **г. Красноярск, пр. Свободный, 64И/2** **г. Красноярск, ул. Телевизорная, 1, строение 73, корпус 1** **г. Красноярск, ул. Семафорная, 76Б** **г. Красноярск, Центральная промзона, 10, строение 1** **г. Красноярск, ул. Затонская, 32, строение 1** **г. Красноярск, ул. Партизана Железняка, 17, строение 26** **г. Красноярск, ул. Авиаторов, 1, строение 4/1** **г. Красноярск, ул. Алексеева, 48а, помещение 221** **г. Ужур, ул. Солнечная, 18, строение 2**	**спец. усл.**
36.	АВТОДОК, магазин автозапчастей	AUTODOC.RU – ведущий продавец автозапчастей в России с 1998 года. На сегодняшний день компания является одним из лидеров по продажам автомобильных товаров от ведущих мировых производителей. AUTODOC.RU сотрудничает с такими известными брендами, как Kayaba, Total, Liqui Moly, Motul, Sangsin Brake и многими другими. Прайс-листы компании насчитывают более 200 млн предложений по 22 млн наименованиям 3 000 торговых марок. Ежедневно обновляются электронные каталоги, чтобы клиенты всегда могли получить актуальную информацию и найти нужные автозапчасти в одном месте, не тратя время на поиски. Благодаря надежным и налаженным схемам взаимодействия AUTODOC.RU осуществляет поставки с центральных складов основных автопроизводителей России, а также доставляет запчасти из ОАЭ, Японии, США, Германии и Кореи. Каждый клиент AUTODOC.RU получает персонального менеджера, который отслеживает всю цепочку от размещения заказа до его получения. Если клиент затрудняется с выбором, то персональный менеджер сможет ответить на все вопросы, предоставить необходимую информацию о производителях и помочь с выбором. ***Для получения скидки по Дисконтной карте члена профсоюза необходимо:** **1. Зарегистрироваться на сайте https://www.autodoc.ru;** **2. Зайти в раздел "КЛИЕНТАМ" – "АКЦИИ" – "АВТОКЛУБЫ";** **3. Выбрать в разделе "АВТОКЛУБЫ" клуб с названием "Дисконтная карта члена профсоюза";** **2. Загрузить фото Дисконтной карты члена профсоюза;** **3. Менеджер подключит к Вашему аккаунту скидку.** **г. Красноярск, пр. Ладо Кецховели, 31** **тел. +7 (391) 202-96-00, тел. +7 (960) 754-53-85** **г. Красноярск, ул. Партизана Железняка, 50** **тел. +7 (391) 202-96-00, тел. +7 (960) 766-75-94**	**ОПТЗ до 8%**
37.	WINDIGO, интернет-магазин смазочных материалов	Немецкие масла и присадки "WINDIGO" для автомобилей любых марок и спецтехники увеличивают ресурс двигателя и агрегатов до 10 раз, уменьшают расход топлива до 15%, увеличивают мощность двигателя до 15%, снижают шумы двигателя и агрегатов (АКПП, МКПП, мосты, редукторы). Гарантированный пробег от 10 000 км до 25 000 км. В качестве убедитесь сами! "WINDIGO" — больше, чем масло! ***Скидка по дисконтной карте члена профсоюза предоставляется на всю продукцию при онлайн заказе на сайте windigo.ru и по телефону +7 (800) 201-68-00.** **тел. +7 (800) 201-68-00**	**10%**
38.	Кит, автомойка	Качественная бесконтактная мойка вашего автомобиля и химчистка салона. Для гостей есть уютная комната ожидания. ***Скидка по дисконтной карте члена профсоюза предоставляется на комплексные услуги "Верх, ковры" и "Верх, салон".** **г. Красноярск, ул. 60 лет Октября, 117/1** **тел. +7 (391) 296-20-96**	**10%***

	Одежда, обувь, сумки и аксессуары		
39.	LOOKBOOK, интернет-магазин одежды теперь ты знаешь, где одеваться!	"LOOKBOOK" – это интернет-магазин, наполненный дизайнерской одеждой, обувью и аксессуарами от мировых и локальных брендов, в том числе из Сибири, богатой на таланты и авторский креатив. Интернет-магазин объединяет производителей и покупателей со всех уголков страны. Покупку можно оплатить частями, также можно воспользоваться бесплатной доставкой и внести оплату после примерки. ***Скидка по дисконтной карте члена профсоюза 10% на базовый ассортимент и новинки. Скидка не суммируется с действующими скидками и акциями. Для получения скидки при заказе товаров на сайте лукбук.рф необходимо ввести в поле промокод: ввести первые пять цифр вашей дисконтной карты.** **Сайт: лукбук.рф**	**10%***
	Спецодежда		
40.	ELIT, магазин медицинской одежды	Бренд медицинской одежды "ELIT" существует на рынке уже более 20 лет. Компания предоставляет широкий ассортимент моделей, доступную и качественную медицинскую одежду, а также эксклюзивные модели из тканей премиум класса. "ELIT" – крупнейшая розничная сеть магазинов в стране. Компания завоевала любовь покупателей по всей России: от Калининграда до Владивостока. Кроме того, у бренда есть собственный интернет-магазин медицинской одежды. Компания учитывает все потребности врача каждого уровня и специализации, а также старается исполнить все пожелания покупателя. ***Скидка по дисконтной карте члена профсоюза не суммируется с действующими скидками и акциями.** **г. Красноярск, пр. Красноярский рабочий, 45** **г. Красноярск, пр. Свободный, 29** **г. Красноярск, ул. Партизана Железняка, 8а** **тел. +7 (800) 234-16-69**	**10%***
41.	Сплав, сеть магазинов снаряжения и одежды для туризма и отдыха	Компания "Сплав" – российский производитель качественной одежды и снаряжения для туризма, активного отдыха и военно-тактического направления. Компания "Сплав" предлагает вам широчайший, гибкий ассортимент товаров, направленных на жизнь и выживание в условиях автономного существования и городских условий. Вся продукция "Сплава" изготовлена из высокотехнологичных материалов и отличается высоким качеством и конкурентоспособными ценами. Наличие собственного производства позволяет "Сплаву" держать руку на пульсе и быстро реагировать на изменение спроса потребителя. Кроме швейной продукции в компании "Сплав" производится широчайший ассортимент каркасно-тентовых конструкций из ПВХ-материалов. Компания "Сплав" — это уникальное предприятие, предлагающее свою продукцию не определенному узконаправленному потребителю, а охватывающее сразу три самостоятельных направления: военно-тактическое; охрана и госслужбы; туризм и отдых. Не мешая друг другу, эти мощные потоки идут в одном русле и часто взаимозаменяемы. Одежда, обувь и аксессуары, рюкзаки и сумки, коврики, спальники и палатки, снаряжение для различных видов активности, сувенирная продукция и материалы – это далеко не полный список того, что могут предложить вам в фирменных магазинах компании "Сплав". Продукция компании "Сплав" позволит вам чувствовать себя уверенно и комфортно на службе, работе и отдыхе. Помножьте высокое качество на надежность и функциональность, разделите на лояльные цены, и вы получите коэффициент доверия к компании "Сплав". ***Скидка по дисконтной карте члена профсоюза не суммируется с действующими скидками и акциями. При совершении покупки будет открываться бонусная карта для накоплений. Бонусы и скидку по дисконтной карте можно применять совместно на следующие покупки.** **г. Красноярск, ул. Железнодорожников, 19, тел. +7 (391) 201-78-40**	**5%***
42.	Тайга, магазин экипировки для туризма, охоты и рыбалки Тайга Туризм Охота Рыбалка	Центр экипировки для охоты, рыбалки и туризма. Одежда для сильных духом и активных людей. Мы предлагаем одежду и обувь для суровых условий России. Каждая модель разрабатывается и совершенствуется с учетом пожеланий реальных охотников, любителей рыбной ловли и туристов. Опытные менеджеры всегда готовы вас проконсультировать. Также у нас в ассортименте товары для рыбалки. **г. Красноярск, ул. Шахтёров, 4/14, тел. +7 (391) 296-40-98**	**5%**
43.	Альтаир, магазин спецодежды АЛЬТАИР	Магазин спецодежды "Альтаир" – это: качественная спецодежда отечественного производства; одежда и обувь для туризма и активного отдыха; резиновая обувь на любой вкус и цвет; постельные принадлежности; махровые и вафельные полотенца, скатерти, фартуки. ***Скидка по дисконтной карте члена профсоюза 10% при покупке на сумму от 3000 рублей.** **г. Лесосибирск, ул. Геофизиков, 8а** **тел. +7 (953) 585-20-83**	**10%***

Обувь, сумки и аксессуары			
44.	Ионесси, сеть магазинов обуви	"Ионесси" – сеть обувных магазинов. Официальный представитель красноярской обувной фабрики "Ионесси". Это успешный бренд женской и мужской обуви для активных и современных людей. Непринуждённый внешний вид обуви сочетается с её функциональностью и прекрасно дополняет любой индивидуальный стиль. Обувь известна своим несравненным комфортом и Сибирским характером. Высокое качество обуви "Ионесси" обеспечивается за счёт проверенных российских и зарубежных материалов. В центре внимания находятся только натуральные кожа и мех, которые используются при производстве всей обуви. Проверенные и крайне удобные колодки обеспечивают особый комфорт при ношении обуви. Гибкая, пластичная, водонепроницаемая, устойчивая к скольжению и обладающая лучшей морозоустойчивостью подошва ТЭП. В фирменных магазинах вы найдёте обувь для динамичного города и деловых поездок, расслабленного отдыха на природе и приключений в путешествиях. Ассортимент обуви пополняется к каждому сезону современными моделями от ведущих фабрик России, Белоруссии и Турции. Также в магазинах представлен широкий ассортимент головных и шейных уборов, чулочно-носочных изделий, сумок и кожгалантереи, обувной косметики и аксессуаров. ***Скидка по дисконтной карте члена профсоюза не суммируется с действующими скидками и акциями.** **г. Красноярск, ул. Сурикова, 12/1, "Центральный"** **г. Красноярск, ул. Сурикова, 12В, "Дисконтный"** **г. Красноярск, ул. Сурикова, 12, "Перекресток"** **г. Красноярск, пр. Комсомольский, 18, ТЦ "Комсомольский"** **г. Красноярск, ул. Щорса, 49** **г. Красноярск, ул. Красномосковская, 21** **г. Красноярск, пр. Красноярский Рабочий, 27, стр. 100, ТП "Мега"** **г. Красноярск, ул. Тельмана, 30г, ТЦ "Роща"** **г. Красноярск, пр. Красноярский Рабочий, 48** **г. Красноярск, пр. Красноярский Рабочий, 51** **г. Красноярск, пр. Мира, 57** **г. Красноярск, ул. Александра Матросова, 4** **г. Ачинск, 1-й мкр., д. 35** **г. Зеленогорск, ул. Заводская, 3** **г. Дивногорск, ул. Чкалова, 40** **г. Абакан, ул. Тараса Шевченко, 59** **г. Черногорск, пр. Космонавтов, 25** **г. Кемерово, пр. Ленина, 90/1, ТЦ "Променад-1"** **г. Кемерово, пр. Молодёжный, 2, ТРК "Гринвич"** **г. Ленинск-Кузнецкий, пр. Ленина, 24** **г. Мариинск, пр. Ленина, 53-1** **тел. +7 (800) 250-30-17**	**8%***
Женская одежда			
45.	Velvet Season, магазин модной женской одежды	Первый розничный магазин сети был открыт в 2011 году, а на текущий момент сеть насчитывает несколько десятков фирменных магазинов в городах России. Мы можем гордиться тем, что у нас один из самых широких ассортиментов верхней одежды в стране. Молодые девушки могут подобрать для себя яркие, стильные, современные образы. Женщины, которым необходимо подчеркнуть свой статус, мы предлагаем классические и элегантные силуэты. Наши возможности: широкий выбор моделей; размерная сетка с 38 до 70; быстрая доставка; низкие цены; профессиональные менеджеры; гарантия 2 года; надежные поставщики. **г. Красноярск, ул. 9 Мая, 77, ТК "Планета", 1 этаж** **тел. +7 (967) 615-52-32**	**7%**
46.	Брависсимо, магазин трикотажных изделий, белья	В ассортименте магазина для вас: чулочно-носочные изделия; домашний и спортивный трикотаж; бельевой трикотаж. ***Скидки по дисконтной карте члена профсоюза: 15% на трикотажные изделия; 10% на чулочно-носочные изделия и белье.** **г. Назарово, ул. Арбузова, 106 (отдел в магазине "Виктория")** **тел. +7 (923) 341-44-40**	**10%** **15%***

47.	Milavitsa, сеть магазинов нижнего белья	Всегда в наличии, а также регулярное поступление новых, классических моделей от "Milavitsa", "Авелина", "Конте", "Трибуна", "Крис Лайн", "Новелла", "Новое время", "Силуэт", "Mia-mella", "Belweiss", "Mado", "OLEVE". Огромный выбор изделий из шелка, шифона, х/б трикотажа (халаты, сорочки, пеньюары, пижамы), корректирующего белья, граций, боди, колготок, термобелья и чулочно-носочного трикотажа, купальников, а также мужского нижнего белья, подарочных сертификатов. ***Скидки по дисконтной карте члена профсоюза: 25% на трикотажные изделия; 15% на чулочно-носочные изделия; 10% на купальники и нижнее белье. Скидка не суммируется с действующими скидками, акциями.** **г. Назарово, ул. Карла Маркса, 54** **г. Назарово, ул. Арбузова, 106, ТД "Виктория", отдел №56** **тел. +7 (923) 017-07-58, тел. +7 (923) 274-07-09**	**до 25%***
48.	Провокация, бутик нижнего белья	Настоящий рай для ценительниц комфорта и красоты в бутике нижнего белья Провокация. Широкий размерный ряд белья на чашки от A до G, бесчисленное множество трусиков от S до 5XL. В ассортименте круглый год представлены самые актуальные модели купальников. Предпостельное и эротическое белье, аксессуары и колготки. Это поистине уютное и приятное место, где внимательные продавцы-консультанты подберут для вас то, что вы давно искали. Режим работы с 11 до 19 часов без перерывов и выходных. Наличный и безналичный расчет, отправка почтой и курьерскими службами по России. ***Скидка не суммируется с действующими скидками и акциями.** **г. Ачинск, 4-й микрорайон, д. 2, (напротив магазина "Водолей")** **тел. +7-905-975-71-01**	**12%***
49.	Vintage, шоурум одежды и обуви	Магазин одежды в стиле "street style". Доставка по РФ и рассрочка. ***Скидка по дисконтной карте члена профсоюза действует на новую коллекцию.** **г. Красноярск, ул. Молокова, 56/1** **тел. +7-995-651-01-25**	**15%***
50.	Регина, салон нижнего свадебного белья	Каждая представительница прекрасной половины человечества по-своему красива, индивидуальна, сексуальна и обворожительна. Чтобы идеально подчеркнуть все прелести любой фигуры, стоит обратить внимание на нижнее белье. В нашем магазине вы найдете: шелковые пеньюары; бюстгальтеры; трусики, стринги; подвязки, чулки; домашние платья; сорочки; спортивные костюмы; платья; игровые костюмы. ***Скидка по дисконтной карте члена профсоюза не суммируется с действующими скидками и акциями.** **г. Красноярск, ул. Диктатуры Пролетариата, 42, ТК "Витальевский", 1 этаж** **тел. +7-963-191-13-20**	**10%***
51.	Evrika, магазин женской одежды	" Evrika " - это магазин женской одежды и аксессуаров отличного качества. Представлены российские бренды. Размеры с 42 по 52. **г. Красноярск, ул. Ленина, 26** **тел. +7 (391) 231-69-75**	**10%**
52.	FASHION, магазин женской одежды	"FASHION" — это элегантная деловая одежда для изысканных модниц. Наши целевая аудитория – это модные, современные, успешные, активные женщины, обладающие изысканным вкусом, которые любят жизнь, ценят красоту и привыкли к самому лучшему. В нашем ассортименте: одежда, сумки, аксессуары и ваши любимые ароматы. ***Скидка по дисконтной карте члена профсоюза не суммируется с действующими скидками и акциями.** **г. Ачинск, 3-й микрорайон, д. 39, ТЦ "Причулымье", 2 этаж, левое крыло** **тел. +7-913-588-85-35**	**5%***
53.	Элегия, магазин женской одежды	Современная классическая одежда для женщин, которые ценят качество. Одежда для офиса, важных встреч и мероприятий. Индивидуальный подбор комплектов. Производство Польша, Турция, Великобритания, Россия. **г. Минусинск, ул. Тимирязева, 14** **тел. +7 (908) 020-56-96**	**6%**

Мужская одежда			
54.	Пеплос, фирменный магазин мужской и детской одежды	"PEPLOS" — российский бренд классической одежды для современных мужчин. Миссия бренда — быть партнёром в стиле, который создаёт комфорт для реализации мужских качеств и талантов. Классический и деловой гардероб, одежда в стиле casual, трендовые образы, верхняя одежда — что бы вы не выбрали, "Peplos" гарантирует вам уверенность в себе и своём внешнем виде в любой ситуации. Бренд "Peplos" также создаёт коллекции для мальчиков и подростков — школьная одежда проверена уже не одним поколением, отличается качеством и удобным кроем, включает в себя широкий размерный ряд. **г. Красноярск, ул. Телевизионная, 1, стр. 2, ТК "на Свободном", 2 этаж** **тел. +7 (391) 200-12-72** **г. Красноярск, ул. 9 Мая, 77, ТРЦ "Планета", 1 этаж** **тел. +7 (913) 529-50-77**	**10%**
55.	Brammell, магазин мужских костюмов	"Brammell" — мужской магазин одежды и аксессуаров. Когда речь заходит о выборе костюма, важно чтобы цена соответствовала качеству. Вдобавок хотелось бы, чтобы костюм был стильный и сидел как влитой - был нужного размера и идеально подогнан по фигуре. Широкий размерный ряд и ассортимент позволяет удовлетворить любые запросы. Поверьте, мы точно знаем, что нужно именно вам. ***Скидка по дисконтной карте члена профсоюза не суммируется с действующими скидками и акциями.** **г. Красноярск, ул. Авиаторов, 5, ТЦ "Авиатор", 3 этаж** **тел. +7 (391) 241-54-24**	**10%***
56.	George Brummell, магазин мужской одежды	"George Brummell" – это солидный классический костюм на работу, мероприятие или в школу. Костюмы тройки и двойки отличного качества. В ассортименте: трикотаж; обувь и сумки из натуральной кожи; пальто, плащи, куртки; рубашки; брюки в стиле классик и кэжуал; портмоне и многое другое. ***Скидки по дисконтной карте члена профсоюза: 15% на сорочки, рубашки, футболки, трикотаж (водолазки, кофты, джемпера и т.д. в том числе джинсы, шорты), обувь, кожаные сумки, ремни портмоне, перчатки, галстуки, бабочки, подтяжки, головные уборы; 10% на костюмы классические, верхнюю одежду (куртки, пальто, плащи), брюки. Скидки не суммируются с действующими скидками и акциями.** **г. Красноярск, ул. 78 Добровольческой Бригады, 26** **тел. +7 (929) 320-63-03**	**10% 15%***
Верхняя одежда			
57.	O'hara, сеть магазинов верхней одежды	Компания «O'hara» — сеть специализированных магазинов верхней одежды, работающая на российском рынке более 15 лет. В наших магазинах постоянно представлена разнообразная коллекция пуховых пальто и курток для взрослых, а также пуховые костюмы, куртки и комбинезоны для детей. Кроме того, в ассортименте представлена отдельная капсула «макси» — женские и мужские пуховики больших (до 64-го) размеров. Таким образом, наш ассортимент интересен для покупателей любого возраста и комплекции. **г. Красноярск, ул. 9 Мая, 24** **г. Красноярск, ул. Ленина, 112** **г. Красноярск, ул. Телевизорная, 1, стр. 78, ТЦ «Петровский Пассаж на Свободном»** **г. Красноярск, пр. Газеты Красноярский Рабочий, 106** **г. Красноярск, ул. Октябрьская, 3а** **г. Норильск, площадь Металлургов, 10, СРК «Арена-Норильск», 1 этаж**	**3%**
58.	Шапкинг, отдел головных уборов и чулочно-носочных изделий	У нас вы найдете: изобилие шапок, кепок, шляп, беретов ведущих российских брендов; шарфы, палантины; перчатки, рукавички; колготки ажурные и с утяжкой; прозрачные носочки и гольфы сеточкой; стильные футболки и боди; леггинсы; лёгкие платки и шифоновых шарфики; мягкие бельевые майки, футболки и боди. ***Скидка по дисконтной карте члена профсоюза не суммируется с действующими скидками и акциями.** **г. Красноярск, ул. Красной Армии, 10, ТК "Квант", павильон 14-05** **тел. +7-963-191-13-20**	**10%***
59.	Финская одежда, магазин одежды из Финляндии	Мужская и женская стильная одежда, обувь и аксессуары из Финляндии. Одежда на все сезоны. Высокое качество. Luhta, Icepeak, Rukka, Kuoma, Boomerang, Dixi Coat, Joutsen, Kamik, Maritta, Nanso, Rio Verti, Dale, Geiger, HPI, Redgreen, Northvalley, Quartz Nature, Trapper. ***Скидки по дисконтной карте члена профсоюза: 10% предоставляется на все товары магазина, кроме товаров с действующими скидками; скидка 5% предоставляется дополнительно на товары с действующей скидкой. Суммарная скидка не должна превышать 50%.** **г. Красноярск, ул. Парижской Коммуны, 31, тел. +7 (391) 227-57-26** **г. Красноярск, пр. Мира, 152/1, тел. +7 (391) 259-59-68**	**5% 10%***

60.	Джинсы для тебя, магазин одежды 	"Джинсы для тебя" – магазин джинсовой, повседневной и классической одежды в Дивногорске. В ассортименте имеются: джинсы, рубашки, футболки, куртки. ***Скидка по дисконтной карте члена профсоюза не суммируется с действующими скидками, акциями и предоставляется на одежду.** **г. Дивногорск, ул. Бочкина, 25** **тел. +7 (923) 340-36-32**	**7%***
Путешествие и туризм **(полный список раздела "Путешествие" смотрите на сайте profdiscount.com)**			
Красноярский край			
61.	Красноярск и Гостиный двор, гостиница и кафе г. Красноярск ГОСТИНИЦА КРАСНОЯРСК HOTEL KRASNOYARSK ★★★	В гостинице Вас ждет исключительное сочетание чистоты, комфорта и сибирского гостеприимства. "Красноярск и Гостиный двор" предлагают вашему вниманию номера разных ценовых категорий: "Стандарт", "Комфорт" и "Делюкс". Постояльцы гостиницы всегда отмечают уникальный панорамный вид на реку Енисей и отроги Восточных Саян. Дополнительные услуги: бесплатная парковка, Wi-Fi, трансфер, круглосуточное кафе, услуги бизнес-центра, аренда конференц-залов, центр красоты, прачечная, сауна, экскурсии по городу и его окрестностям, и другие сервисы. ***Скидка по дисконтной карте члена профсоюза предоставляется от действующих тарифов проживания в гостинице "Красноярск" и от тарифов на питание, включая алкоголь в кафе "Гостиный двор".** **г. Красноярск, ул. Урицкого, 94, тел. +7 (800) 770-04-27**	**10%***
62.	Снежная сова, гостиница г. Красноярск Снежная Сова отель	"Снежная сова" гарантирует своим гостям особое внимание. Для этого в гостиничном комплексе есть все: комфортабельные номера, сибирский ресторан с отменной кухней от шеф-повара, уютный лобби-бар с электрокамином и телевизором. Расслабиться и отдохнуть вы сможете в СПА-центре отеля. Современное оснащение номеров. Широкий комплекс дополнительных услуг: СПА-центр, тренажерный зал, большой и малый конференц-залы, лобби-бар, детская игровая комната, трансфер, страхование гостей. Удобное расположение отеля (15 минут поездки до исторического и делового центров города). Во все тарифы включен завтрак (шведский стол). **г. Красноярск, пр. Газеты Красноярский Рабочий, 116, тел. +7 (391) 201-09-99**	**10%**
63.	ТЕЛЕГРАФЪ, хостел г. Красноярск ТЕЛЕГРАФЪ ХОСТЕЛ КВАРТИРЫ ПОСУТОЧНО	Лучший хостел в Красноярске. Рядом находятся: Автовокзал на Взлётке, Краевой глазной центр, Краевая клиническая больница и Институт народов Севера, МВДЦ "Сибирь" и Концертный зал "Гранд Холл Сибирь", Ледовый дворец "Кристалл арена". Ladies only - есть отдельный женский блок, где комнаты и санузел с макияжным столиком только для женщин. Семейные и многоместные номера с удобствами на этаже в женском и смешанном блоках. Бесплатный Wi-Fi на всей территории хостела. Горячие завтраки. Делаем отчётные документы. ***Скидки по дисконтной карте члена профсоюза: 10% на индивидуальное размещение; 15% на групповое размещение. Скидка не суммируется с действующими скидками и акциями.** **г. Красноярск, ул. Взлётная, 7ж, тел. +7 (902) 920-77-11**	**10%** **15%***
64.	Бальзам, санаторно-оздоровительный комплекс Красноярский край 	Комфортное проживание, вкуснейшее питание, различные оздоровительные и санаторно-курортные процедуры. К вашим услугам сауна - бассейн, спортивные площадки, мангал на открытом воздухе. СОК "Бальзам" расположен на юге Красноярского края в черте соснового бора Минусинской котловины. Ближайший водоем: оз.Тагарское (7 км), оз.Пресное (1 км), лечебные грязи. Климат предгорный лесной зоны. Одним из преимуществ СОК "Бальзам" является его небольшой номерной фонд (что гарантирует индивидуальный медицинский подход), лечебное отделение и столовая располагаются в одном четырехэтажном корпусе, что повышает уровень комфортности. Санаторий принимает на лечение пенсионеров, взрослых, родителей с детьми. Здесь можно получить не только квалифицированное лечение, но и пройти профилактический курс реабилитации, а также восстановить силы после тяжелой трудовой недели. Спортивные площадки, тренажерный зал, финская сауна, настольный теннис, бильярд, летний бассейн с подогревом, кинозал, шашлычное место с беседкой, спортивный инвентарь, фитобар на 20 мест. ***Скидки по дисконтной карте члена профсоюза: 5% при приобретении санаторно-курортных услуг на курс до 9 суток; 10% на курс от 10 и более суток.** **Красноярский край, Минусинский район, промплощадка Электрокомплекса, пр. Электромашиностроителей, 2/2** **тел. +7 (950) 974-13-72, тел. +7 (908) 218-01-04, тел. +7 (950) 974-26-04**	**5%** **10%***

65.	Welcome home, гостевой комплекс пгт. Емельяново, Красноярский край	Гостевой комплекс “Welcome home” — это уютное место для отдыха и отличная площадка для проведения различных мероприятий. В комплексе: 14 уютных номеров (4 номера Люкс, 2 номера стандарт Трио, 2 номера стандарт Двухместный, 6 номеров стандарт 2+1); вкусная домашняя кухня; завтрак включён в стоимость проживания; банкетный зал вместимостью до 60 человек; беседка с мангалом; сауна с бассейном; ухоженная придомовая территория; обновлённый интерьер. ***Скидка по дисконтной карте члена профсоюза предоставляется на проживание, сауну, аренду банкетного зала и беседки. Скидка не суммируется с действующими скидками, акциями и не предоставляется на питание и дополнительные услуги.** **Красноярский край, Емельяновский район, пгт. Емельяново, Р-255 Сибирь, Байкал 798 км автодорога, 1** **тел. +7 (902) 940-55-44**	**10%***
66.	Березка, санаторий-профилакторий Красноярский край	Санаторий-профилакторий "Березка" – это современные методы лечения и восстановления, квалифицированный персонал, безупречный сервис и высокое качество оказываемых услуг. Лечение и восстановление после заболеваний: опорно-двигательного аппарата; сердечнососудистой системы; центральной и периферической нервной системы; желудочно-кишечного тракта; органов дыхания. Санаторий состоит из гостиничного, лечебного и спортивного корпусов, соединенных между собой теплыми наземными переходами. Гостиничный корпус на 250 мест. Проживание в одноместных, двухместных и номерах "Люкс". В спортивном корпусе имеется бассейн длиною 25 м, сауна, тренажерный зал, спортивный зал площадью 632 кв. м. с разметками для волейбола, мини-футбола, баскетбола, большого тенниса. Прокат спортивно-оздоровительного инвентаря. Досуг: библиотека, кинозал, бильярд, аэрохоккей, настольный футбол, концерты и дискотеки. ***Скидка по дисконтной карте члена профсоюза является дополнительной, суммируется с действующими скидками и распространяется на стоимость проживания во всех категориях номеров. Размер основной и дополнительной скидки не должен превышать 50%.** **Красноярский край, Рыбинский район, южнее садоводческого товарищества №5 на реке Большая Камала** **тел. +7 (800) 222-38-00** **тел. +7 (39169) 9-38-80** **тел. +7 (39169) 9-38-46**	**5%***
67.	Балчуг, экопарк с. Атаманово, Красноярский край	Экопарк "Балчуг" – это уникальный современный экологический комплекс, удачно сочетающий в себе красоту и духовную силу сибирской природы, а также комфортные условия для полноценного отдыха независимо от времени года. Тут вам предложат уютные номера и домики с завтраками. На территории имеется: ресторан; 2 открытых бассейна для детей и взрослых; контактный зоопарк; банька с березовым веником; беседки с видом на Енисей; бильярд и теннис; детский городок; прокат летнего и зимнего спортивного инвентаря. Активности: конные прогулки; прогулки по Енисею на моторной лодке; рыбалка. Возможна аренда зала для проведения различных мероприятий. ***Скидка по дисконтной карте члена профсоюза не суммируется с действующими скидками, акциями и предоставляется на проживание.** **Красноярский край, Сухобузимский район, с. Атаманово, ул. Экопарк "Балчуг", 1** **тел. +7 (391) 214-12-44**	**10%***
		Республика Хакасия	
68.	Гладенькая, загородный отель Республика Хакасия	Построенный по специальному проекту в стиле деревянного шале отель "Гладенькая" представляет собой четырехэтажное здание в форме трилистника. Эко-концепция отеля прослеживается и во внутреннем убранстве, отделка выполнена из природных материалов (натурального камня и дерева). В отеле: 68 номеров различной категории; завтрак включен в стоимость проживания; ресторан в изысканном европейском стиле на 80 посадочных мест; детское меню; лобби-бар; прекрасная аква-зона с бассейном; джакузи; турецкая и финская бани; детская игровая комната и аниматор; площадка для барбекю на берегу горной речки; прокат спортивного инвентаря для активного отдыха; катание на лошадях и уникальные экскурсионные программы; можно заняться лыжным спортом; Wi-Fi на всей территории; бильярд; услуги конференц-зала; аренда площадей выездных регистраций; бесплатная частная парковка. ***Скидка по дисконтной карте члена профсоюза не суммируется с действующими скидками и акциями.** **Республика Хакасия, Бейский район, Урочище Бабик, литера А** **тел. +7 (923) 393-33-00** **тел. +7 (39042) 7-97-00**	**10%***

69.	Саянская благодать, санаторий-профилакторий г. Абаза, Республика Хакасия	В санатории-профилактории "Саянская благодать" вы можете провести полноценный летний и зимний отдых, где вас ждет чистый горный воздух, яркое солнце, прогулки по лесу. Широкий спектр услуг: высококвалифицированный персонал; современные методики, широкий выбор оздоровительных процедур и комплексное лечение различных заболеваний способствуют скорейшему выздоровлению; развлечения и активное времяпровождение в одной из лучших климатических зон Хакасии; бассейн и теннисные корты; русская банька, финская сауна и лечебно-косметическая методика "Прасковьи" – фитопаросауна; интересные и познавательные экскурсии, конные маршруты, пешие походы. ***Скидка по дисконтной карте профсоюза 20% на путёвку. Скидка не суммируется с действующими скидками и акциями.** **Республика Хакасия, г. Абаза, ул. Гагарина, 5а** **тел. +7 (39047) 2-50-38, тел. +7 (39047) 2-49-99**	**20%***
70.	Снежный Барс, туристический комплекс Республика Хакасия	Туристический комплекс "Снежный Барс" расположен в Западных Саянах на территории Таштыпского района Хакасии. Главной особенностью комплекса является активный туризм. На "Снежном барсе" организуют походы разной степени сложности рассчитанные на разный уровень физической подготовки: поход на "Стоктышские" горные озера; поход на озеро "Маранкуль"; тур к озеру "Позарым"; поход на Саянский (сотый) перевал; восхождение на пик "гора Белая"; поход на гору "Маяк"; поход на Провал; поход "в поисках Города Богов"; экстремальный тур "Нехожеными тропами"; экстремальный тур "Звериными тропами"; экстремальный тур скальный пик "Ковчег" и многие другие. На территории "Снежного барса" есть все, чтобы каждый мог полноценно отдохнуть, набраться сил, восстановить душевное равновесие и интересно провести время. Гости живут в уютных домиках из чистого кедра или в построенных по последнему слову техники – геокуполах. Имеются: зона барбекю для шашлыка и дружеских посиделок; детская площадка; баскетбольное кольцо и стол для настольного тенниса; настольные игры; баня, фитобочка и летний душ; уютная беседка для отдыха; парковка для автомобилей. "Снежный Барс" – это идеальное место для отдыха на природе. Чистейший таежный воздух, банька на берегу горной реки, ароматы кедра, багульника и можжевельника. Здесь вы наполнитесь здоровьем и жизненной энергией. ***Скидка по дисконтной карте члена профсоюза не суммируется с действующими скидками, акциями, не распространяется на дополнительные услуги и предоставляется на проживание.** **Республика Хакасия, Таштыпский район, территория Абакан-Ак-Довурак, автодорога 301, тел. +7 (953) 585-53-17**	**10%***
71.	Хакасия, гостиница г. Абакан, Республика Хакасия	Гостиница "Хакасия" в самом сердце солнечного Абакана предлагает комфортный отдых в уютных номерах и вкусное питание в новом ресторане. Гостиница сертифицирована на 3 звезды. Преимущества: удачное месторасположение; высокий уровень комфорта; удобная система бронирования; приветливый персонал; ресторан нового формата с детской комнатой; специальные тарифы корпоративным клиентам и туристическим компаниям. Услуги: номера от категории "Стандарт" до категории "Люкс"; комфортные семейные номера; конференц-зал и переговорная комната; ресторан; трансфер; украшение номера для свадебного или романтического вечера. ***Скидка по дисконтной карте профсоюза 10% на проживание. Скидка не суммируется с действующими скидками и акциями.** **г. Абакан, ул. Ленина, 88** **тел. +7 (800) 250-16-11, тел. +7 (3902) 223-703, тел. +7 (913) 543-59-70**	**10%***
72.	ХараСуг, база отдыха Республика Хакасия	"ХараСуг" — база отдыха в хакасском этно-стиле, расположена среди гор и леса, в селе Туманное Боградского района республики Хакасия в 1 часе езды от Абакана. Красота этих мест и целебные свойства местных источников давно известны не только в регионе, но и далеко за его пределами. Здесь: комфортные и благоустроенные юрты круглый год, в которых есть удобные кровати с ортопедическим матрасом, телевизор, стол, шкаф для вещей, сейф, душ и туалетная комната, теплые полы; фишка каждой юрты - стеклянный потолок; единственная в Сибири 16-угольная юрта-ресторан; завтрак включён в стоимость проживания; кедровая баня на дровах с березовыми вениками; для отдыха и развлечения (пешие эко-походы в лес и на озёра, купание в озере Дикое, конные прогулки, велосипеды, беговые лыжи; организация и встречи с настоящим хакасским шаманом; экскурсии к археологическим памятникам Хакасии, проведение свадеб, дней рождений, юбилеев, корпоративных мероприятий, выездных ретритов). ***Скидка по дисконтной карте члена профсоюза 10% на проживание. Скидка не суммируется с действующими скидками, акциями, не распространяется на дополнительные услуги.** **Республика Хакасия, Боградский район, с. Туманное** **тел. +7 (983) 270-10-38, тел. +7 (923) 590-10-01**	**10%***

73.	Золотая Подкова, конно-туристический комплекс Республика Хакасия	Конно-туристический комплекс "Золотая Подкова" — это волшебное место, где можно отдохнуть в кругу друзей или родных, на время забыть о повседневных заботах, снять стресс и накопившуюся усталость, улучшить свою физическую форму и здоровье. К услугам гостей: катание на лошадях; иппотерапия; фотосессия с лошадьми; аренда беседки; гостиничный комплекс; банкетный зал; кафе; баня на дровах; рыбалка на озере; детские экскурсии и многое другое. "Золотая Подкова" — это отдых, о котором вы мечтали. ***Скидки по дисконтной карте члена профсоюза: 10% для всех категорий; 20% для многодетных семей на услуги катания на лошадях от 30 минут, проживания, аренды беседки. Скидка не суммируется с действующими скидками и акциями.** **Республика Хакасия, Усть-Абаканский район, аал Сапогов, Северней н.п. Сапогов 2 км, 1, тел. +7 (923) 598-17-00, тел. +7 (953) 259-02-14**	**10% 20%***
Новосибирская область			
74.	PARUS medical resort&spa, санаторий дп. Кудряшовский, Новосибирская область	"PARUS Medical Resort&Spa" - один из первых санаториев за Уралом с бассейном, имитирующем воду Мёртвого моря. Огромная лесопарковая территория в 14Га для отдыха и прогулок, 158 номеров разной категории для проживания гостей, трёхэтажный медицинский корпус общей площадью 2000м, 2 банкетных зала, ресторан вместимостью 160 человек, медицинский аппарат из Британии для лечения болезней опорно-двигательного аппарата, круглогодичная горница Деда Мороза и многое другое. ***Скидки по дисконтной карте члена профсоюза: 10% на гостиничные услуги и оздоровительные путевки по программе "Активный отдых"; 20% на санаторно-курортное лечение и оздоровительные программы.** **Новосибирская область, дп. Кудряшовский, ул. Береговая, 56** **тел. +7 (800) 350-56-56, тел. +7 (383) 383-06-56**	**10% 20%***
75.	Рассвет, санаторий г. Бердск, Новосибирская область	В санатории "Рассвет" вы можете пройти санаторно-курортное лечение, отдохнуть. Гостям санатория предлагается современная инфраструктура, которая включает все необходимое для достойного отдыха и лечения. Обновлённый номерной фонд (реновация январь 2018 года и строительство нового корпуса январь 2018). Комфортабельные номера европейского уровня. Медико-диагностическое отделение с современным оборудованием. Питание в ресторане по системе "шведский" стол, включая диетическое. SPA-центр, бассейн (25 м), сауна, хаммам, японская баня. Благоустроенный пляж и активный отдых (лыжи, снегоход, коньки, велосипеды). Детская комната с воспитателем для детей от 3 лет, игровые автоматы, кафе "ТУТуют". Культурно-развлекательные программы для отдыхающих. Оснащенный конференц-зал для конгресс-услуг (вместимость до 90 человек). ***Скидки по дисконтной карте члена профсоюза: 10% на путевки в периоды с 01 июня по 31 августа; 20% на путевки в периоды с 10 января по 31 мая и с 01 сентября по 30 декабря. Дополнительно предоставляется скидка 10% на медицинские услуги. Скидка не суммируется с действующими скидками и акциями.** **Новосибирская область, г. Бердск, ул. Зеленая роща, 9/1** **тел. +7 (800) 250-69-19, тел. +7 (983) 300-09-95**	**10% 20%***
76.	Озеро Карачи, санаторий кп. Озеро-Карачи, Новосибирская область	Знаменитый грязевой курорт со 140-летней историей уже давно стал достопримечательностью не только Сибирского региона. Главное богатство курорта - в его природных лечебных факторах: лечебная сульфидно-иловая грязь, рапа (соляной раствор озера), минерализация которой доходит до 250 граммов на литр, знаменитая минеральная вода "Карачинская", уникальная лечебная йодобромная вода, экологически чистый воздух, насыщенный солями и минералами солёного озера Карачи. В санатории проводятся диагностика и эффективное лечение заболеваний женской и мужской половой сферы (бесплодия), опорно-двигательного аппарата, нервной, костно-мышечной, сердечно-сосудистой и эндокринной системы, болезней кожи и органов пищеварения, ДЦП у детей. ***Скидка по дисконтной карте члена профсоюза не суммируется с действующими скидками и акциями и распространяется на общий прейскурант.** **Новосибирская область, Чановский район, курортный поселок Озеро-Карачи, ул. Школьная, 1е, тел. +7 (800) 250-49-96, тел. +7 (38367) 41-644**	**10%***
77.	Сибиряк, санаторий-профилакторий г. Бердск, Новосибирская область	"Сибиряк" - санаторий в Новосибирске, где вы сможете поправить здоровье, отдохнуть всей семьей, весело и с пользой провести выходные и каникулы с детьми. Авторские программы для профилактики, лечения и реабилитации: здоровый позвоночник, полное обследование, полное обследование детей (10-18 лет) 3 дня, антистресс, здоровые сосуды, классическая путевка, код молодости, здоровые суставы, тонус венам, правильное похудение, путевка на 2 дня, релакс. **Новосибирская область, г. Бердск, ул. Зеленая Роща, 15** **тел. +7 (800) 301-14-01, тел. +7 (383) 347-05-28**	**10%**

78.	Crona Medical & Spa, санаторий г. Бердск, Новосибирская область	Санаторий "Crona Medical & Spa" находится в Бердске за городом, в экологически чистой зоне, сосновый бор с лечебным свежим воздухом, ухоженный песчаный пляж, где можно принимать солнечные ванны, имеет большую зеленую территорию с насаждениями для прогулок, тропы для терренкура. Каждый гость получает полный комплекс процедур, позволяющих чувствовать себя здоровым и отдохнувшим. Врачи имеют большой опыт. Наличие специализированных отделений для лечебной деятельности по профилю: сердечнососудистые заболевания, заболевания опорно-двигательного аппарата, лечение профзаболеваний, заболевание нервной системы, заболевания эндокринной системы, нарушение обмена веществ, заболевание желудочно-кишечного тракта, заболевание органов дыхания и лор-органов, аллергические и хронические кожные заболевания. ***Скидка по дисконтной карте члена профсоюза предоставляется на проживание и оздоровительные путевки.** **Новосибирская область, г. Бердск, ул. Морская, 26, тел. +7 (800) 350-25-25**	**15%***
79.	Парус, санаторий г. Бердск, Новосибирская область	Клинический санаторий "Парус" расположен в Бердске, в 30 км от Новосибирска. Два корпуса на 200 человек окружены реликтовым сосновым бором, хвойный аромат которого является живительным и целебным. "Парус" объединяет санаторий, большой медицинский центр и акватермальный курорт "DIONA SPA". В 2020 году для комфортного отдыха открылся новый номерной фонд и проведена реновацию медицинского блока, чтобы сделать отдых и оздоровление гостей еще более комфортным. Врачи санатория разработали 16 лечебных программ. Основной профиль санатория – лечение органов ЖКТ, опорно-двигательного аппарата и профилактика заболеваний сердечно-сосудистой системы. Особым спросом пользуются программы "Антистресс"," Лечебное голодание" и "Детокс". ***Скидка по дисконтной карте члена профсоюза предоставляется на путевки с лечением. Скидка не суммируется с действующими скидками и акциями, не распространяется на услуги санатория. Скидка не предоставляется с 01.06 по 31.08.** **Новосибирская область, г. Бердск, ул. Красный сокол, 29** **тел. +7 (383) 383-27-72**	**5%***
	Алтай		
80.	Обь, санаторий г. Барнаул, Алтайский край	Санаторий "Обь" лечит заболевания: сердечно-сосудистой системы, органов пищеварения, нервной системы, опорно-двигательного аппарата, системы органов дыхания, эндокринной системы и обмена веществ. Для удобства: 1 и 2 местные номера, люкс, питание по системе заказного меню, бар, закрытый и открытый бассейн, развлекательные мероприятия, аквааэробика, спортзал, пилатес, настольный теннис, бильярд, библиотека, банкомат, швейная мастерская, охраняемая автостоянка, бесплатный WI-FI, детская комната, аренда беседки, ячейки для хранения ценностей и документов. Санаторий нацелен на то, чтобы при любой продолжительности пребывания вы смогли извлечь максимальную пользу для своего здоровья, и уехали с желанием вернуться сюда вновь. ***Скидка по дисконтной карте члена профсоюза не суммируется с действующими скидками и акциями и предоставляется на приобретение путевки.** **Алтайский край, г. Барнаул, Змеиногорский тракт, 77** **тел. +7 (800) 250-45-90, тел. +7 (3852) 68-45-78, тел. +7 (983) 105-41-54**	**15%***
81.	Алтайский замок, санаторий г. Белокуриха, Алтайский край	Санаторий "Алтайский замок" — это популярное место для отдыха и оздоровления. Вас ждет комфортное проживание в современных номерах, разнообразный досуг, питание по типу шведского стола, лечение, спа-центр. Преимущества санатория - своя фитолаборатория. "Алтайский замок" самостоятельно готовит и использует фитоконцентраты из сертифицированных Алтайских фито сборов (травы и корни) для дальнейшего использования в СПА и оздоровительных процедурах. Уникальные методы лечения: кроуноскопия, ангиосканирование, валео иммуно, подводный физиотерапевтический массаж, программа резонансно-акустических колебаний, кишечный лаваж, метод водно-минерального КВЧ-фореза, висцеральный массаж. Традиционные методы лечения: бальнеолечение, мануальная терапия (кинезиология), грязелечение (пелоидетерапия), спелеотерапия (солевая пещера), малые радоновые процедуры, гинекологические процедуры, мини-сауна "Кедровая бочка", талассотерапия, озонотерапия, обтирание бальзамами, ингаляторий, физиотерапевтические процедуры, массаж, косметология. Кроме всех вышеперечисленных процедур в санатории есть терренкуры, цигун, йога, пилатес, ЛФК под наблюдением опытного инструктора, тренажерный зал, бассейны, питье минеральной воды, тюбажы, микроклизмы, УЗИ всех органов и тканей, ЭКГ. Добро пожаловать за молодостью и красотой. ***Скидка по дисконтной карте члена профсоюза не суммируется с действующими скидками и акциями и предоставляется на покупку санаторно-курортной путевки.** **Алтайский край, г. Белокуриха, ул. Славского, 29** **тел. +7 (800) 700-09-44, тел. +7 (38577) 2-20-77, тел. +7 (38577) 2-07-82**	**10%***

82.	Постоялый двор, гостиница г. Яровое, Алтайский край "ПОСТОЯЛЫЙ ДВОР" ГОСТИНИЦА	Огороженная, благоустроенная территория с профессиональным ландшафтным дизайном. Номера гостиниц по-домашнему уютны, что имеет важное значение, когда надолго уезжаешь из дома. Тут также есть: сауна; кафе; бесплатная парковка; бесплатный Wi-Fi. Проводится систематическая работа, направленная на улучшение качества и организации обслуживания. Сотрудники создают атмосферу позитива, уюта и комфорта. ***Скидка по дисконтной карте члена профсоюза не суммируется с действующими скидками, акциями и предоставляется на весь период проживания при бронировании от 4-х ночей.** **Алтайский край, г. Яровое, ул. Заводская, 5, тел. +7 (905) 084-76-32**	**7%***
83.	Ая, эко-отель п. Катунь, Алтайский край АЯ эко—отель	Эко-отель "Ая" построен из Алтайского кедра, расположен в пяти минутах ходьбы от красивейшего и теплого озера Ая. Включает 32 благоустроенных номера с просторными балконами. Интерьеры эко-отеля "Ая" выполнены из массива дерева, включая мебель. Все номера оборудованы санузлами с душевыми кабинами, горячей и холодной водой. На территории отеля имеются два бассейна с подогревом, баня, беседки, мангал, стоянка для автомобилей, экскурсии. ***Скидка по дисконтной карте члена профсоюза зависит от даты и количества забронированных номеров.** **Алтайский край, п. Катунь, ул. Нагорная, 6а/1, тел. +7 (960) 952-87-87**	**от 10%***
84.	Белый марал, туристический комплекс с. Белое, Алтайский край Белый Марал	Туристический комплекс "Белый марал", расположен на территории крупнейшего мараловодческого хозяйства, в живописном месте, 1200 метров над уровнем моря, предлагает незабываемый отдых с оздоровительными процедурами на самом большом маральнике Алтайского края, поголовье маралов которого на 1 мая 2020 года более 4000 голов. Туристический комплекс предлагает пятидневные туры с оздоровительными процедурами, двухразовым питанием и проживанием в номерах и домиках от стандарта до комфортабельного проживания. Комплекс встречает гостей, которые желают принять пантовые ванны, полюбоваться на маралов, яков, белоснежных верблюдов, покататься на лошадях, порыбачить и полюбоваться горами Алтая и подышать чистейшим горным воздухом. Продолжительность тура составляет 6 дней/5 ночей и включает в себя курс из 10 пантовых бочек и 10 пантовых ванн. ***Скидки по дисконтной карте члена профсоюза на путевки: 5% в июне; 10% с июля по май. Скидки суммируются со скидкой 10% от цены с сайта при бронировании по телефону.** **Алтайский край, Алтайский район, с. Белое** **тел. +7 (913) 360-85-05, тел. +7 (913) 028-04-44, тел. +7 (913) 257-77-70**	**5% 10%***
85.	Химик, санаторий г. Яровое, Алтайский край Химик	Степной Алтай, а именно курорт Яровое, издавна славится своей целебной атмосферой, именно поэтому здесь и находится санаторий, куда люди на протяжении всего года приезжают, чтобы поправить здоровье, отдохнуть душой и телом, получить самые яркие и незабываемые впечатления. Единственной здравницей курорта Яровое является санаторий "Химик", предлагающий отдыхающим размещение в комфортабельных номерах и качественное лечение с применением благоприятного для здоровья климата, местных природных ресурсов и современных технологий. Санаторий "Химик" располагается в 100 метрах от берега соленого озера. Отличное питание, заботливое обслуживание, бильярд, теннис, детская комната, разнообразные вечеринки, экскурсии - всё здесь нацелено на то, чтобы отдыхающие чувствовали себя максимально комфортно. ***Скидка по дисконтной карте члена профсоюза не суммируется с действующими скидками и акциями и предоставляется на санторно-курортные путевки (проживание, питание, лечение) и курсовки.** **Алтайский край, г. Яровое, ул. Ленина, 19** **тел. +7 (38568) 2-04-12, тел. +7 (38568) 2-09-80, тел. +7 (923) 717-29-17**	**5%***
86.	Курорт Белокуриха, сеть санаториев г. Белокуриха, Алтайский край КУРОРТ БЕЛОКУРИХА СЕТЬ САНАТОРИЕВ | БЕЛОКУРИХА СИБИРЬ КАТУНЬ	Сеть санаториев "Курорт Белокуриха"– это современные многопрофильные санатории для всей семьи: "Белокуриха", "Сибирь", "Катунь". Широкий выбор категорий номеров под индивидуальные потребности каждого гостя. Самый большой на курорте крытый комплекс бассейнов и бань "Водный мир" с широким спектром spa-процедур. Основная система питания – "шведский стол". Собственное производство и переработка экологически чистых алтайских продуктов. Лечебные факторы курорта. Минеральная вода Белокурихи готова всем дарить здоровье. Сеть санаториев "Курорт Белокуриха" оказывает весь спектр санаторно-курортных услуг на собственных лечебных базах собственными медицинскими кадрами. "Курорт Белокуриха" приглашает вас на лечение и отдых. ***Скидки по дисконтной карте члена профсоюза: 5% в период с июня по сентябрь (включительно) и на период новогодних каникул; 10% в период с января (за исключением новогодних каникул) по май (включительно), а также в период с октября по декабрь. Скидка предоставляется на санаторно-курортные услуги.** **Алтайский край, г. Белокуриха, ул. Славского, 9, санаторий "Белокуриха"** **Алтайский край, г. Белокуриха, ул. Славского, 67, санаторий "Сибирь"** **Алтайский край, г. Белокуриха, ул. Славского, 44, санаторий "Катунь"** **тел. +7 (800) 707-51-83, тел. +7 (800) 500-64-04 доб. 500**	**5% 10%***

87.	Гостиница Алтай, отель г. Барнаул, Алтайский край	Гостиница "Алтай" - историческое место с богатой историей, которое открыло свои двери после полной реконструкции. Обновленная гостиница соответствует самым современным требованиям, поддерживает высокий уровень сервиса и стремится соответствовать мировым стандартам. Неизменной остается аутентичная атмосфера середины прошлого века, а также уникальная архитектура, колорит и фактура здания. Гостиница расположена в самом сердце города, являющегося центром деловой и культурной жизни Барнаула. ***Скидка по дисконтной карте члена профсоюза не суммируется с другими скидками, акциями и предоставляется на проживание.** **Алтайский край, г. Барнаул, пр. Ленина, 24 / ул. Анатолия, 83** **тел. +7 (800) 700-36-50, тел. +7 (3852) 50-24-24**	**10%***
88.	Красные ворота, база отдыха с. Акташ, Республика Алтай	База отдыха "Красные ворота" в горах Алтая, это тихое живописное место вдали от оживлённой трассы. Благоустроенные номера с видом на горы и более бюджетные кедровые дома, где Вам будет приятно находиться и легко дышать, потому что дома построены из экологически чистого строительного сырья - дерева, а в интерьере использованы натуральные материалы и ткани. В 60 метрах протекает небольшая горная река Ярлы-Амры. От базы начинается дорога к озеру Горных Духов, на Акташский ретранслятор, перевал Кату-Ярык - очень удобно планировать однодневные поездки в разных направлениях. ***Скидки по дисконтной карте члена профсоюза: 5% на проживание при размещении в благоустроенных номерах на всех тарифных планах, кроме "горящего предложения" по промокоду КРАСНЫЕВОРОТА; 10% на баню на время кратное 1 часу.** **Республика Алтай, Улаганский район, с. Акташ, ул. Ленинская, 63А** **тел. +7 (961) 893-52-42**	**5%** **10%***
89.	Краевой лечебно-реабилитационный центр озеро Яровое, грязелечебница г. Яровое, Алтайский край	"Краевой лечебно-реабилитационный центр озеро Яровое" — грязелечебница с комфортным размещением, квалифицированным персоналом и высокоэффективным лечением. Расположена в Алтайском крае, на берегу древнего солёного озера Большое Яровое. Грязь в озере обладает показателями, не уступающими грязевым озерам лучших курортов России. Грязелечебница успешно практикует грязелечение многих болезней, например таких как: лечение суставов; лечение позвоночника; лечение псориаза. В учреждении работают опытные врачи высшей квалификационной категории по своей специальности. В настоящее время центр является крупным оздоровительным учреждением с отделениями медицинской реабилитации. В комплекс восстановительных процедур входит грязелечение, физио- и водолечение, массаж, лечебная физкультура. ***Скидка по дисконтной карте члена профсоюза предоставляется на санаторно-курортные путевки только владельцу карты в момент заключения договора и оплаты. Скидка не суммируется с действующими скидками и акциями.** **Алтайский край, г. Яровое, ул. Гагарина, 5** **тел. +7 (38568) 2-08-59, тел. +7 (903) 958-92-92, тел. +7 (923) 008-85-79**	**5%***
90.	Аврора, санаторий г. Белокуриха, Алтайский край	Гостям гарантирован спокойный и размеренный отдых без шума и очередей, с приятным сервисом и индивидуальный подходом к каждому клиенту. Преимущества санатория: номера оснащены всеми бытовыми удобствами; широкая лечебно-диагностическая база с новейшей медицинской аппаратурой; индивидуальные программы лечения, с использованием главных природных ресурсов – термальных вод и грязи; открытый бассейн; шведский стол; тренажерный зал; сеансы йоги; анимационная развлекательная программа в вечернее время; экскурсии; бильярд; бесплатный Wi-Fi; бесплатная парковка и многое другое. ***Скидка по дисконтной карте члена профсоюза суммируется только с сезонными акциями и предоставляется для держателя дисконтной карты члена профсоюза.** **Алтайский край, г. Белокуриха, ул. Славского, 53** **Алтайский край, г. Белокуриха, ул. Славского, 55** **тел. +7 (800) 700-98-55, тел. +7 (38577) 2-44-97**	**15%***
91.	Кедровый берег, гостевой комплекс с. Нижнекаянча, Алтайский край	Гостевой комплекс "Кедровый берег" расположен в экологически чистом и живописном месте Горного Алтая, на берегу речки Устюба. Отдых в гостевом комплексе позволит вам успокоиться от городской суеты и улучшить духовное самочувствие в окружении природы прекрасного и нетронутого Алтая. Для комфортного отдыха на территории гостевого комплекса доступны: коттеджи со всеми удобствами и летние домики, каждый сможет подобрать себе подходящий, завтрак включен в стоимость номера, кафе, беседки и места для приготовления блюд на огне, детская площадка, баня, 2 открытых бассейна для детей и взрослых. Также вы можете посетить различные экскурсии и конные прогулки. ***Скидки по дисконтной карте члена профсоюза: 10% на проживание в период с 1 мая по 31 августа; 20% в выходные дни в период с 1 сентября по 29 декабря и 11 января по 30 апреля; 30% в будние дни в период с 1 сентября по 29 декабря и 11 января по 30 апреля. Скидка не предоставляется в период с 30 декабря по 10 января и не суммируется с действующими скидками и акциями.** **Алтайский край, Алтайский район, с. Нижнекаянча, ул. Куйбышева, 5А** **тел. +7 (923) 569-60-89, тел. +7 (905) 980-00-80**	**до 30%***

92.	Золотой ключик, база отдыха с. Ая, Алтайский край Золотой Ключик	Уютные номера в коттеджах на берегу красавицы Катуни, в которых есть всё необходимое для летнего и зимнего проживания. А также на территории базы вы найдете: русскую баню, открытый бассейн, беседки на берегу, зону барбекю, детскую площадку, бесплатную охраняемую автопарковку с видеонаблюдением. Для гостей организуются экскурсии по Горному Алтаю и окрестностям села Ая, сплавы на рафтах по Катуни, джип-туры по бездорожью Алтайских гор. Летом база предлагает в прокат велосипеды и квадроциклы, а зимой – снегоходы, для любителей порыбачить – рыбалка удочкой на местных прудах. ***Скидка по дисконтной карте члена профсоюза не суммируется с действующими скидками, акциями и не распространяется на отдельные дома.** **Алтайский край, Алтайский район, с. Ая, ул. Советская, 40А** **тел. +7 (903) 996-30-76, тел. +7 (913) 264-60-00**	**7%***
93.	Колибри, туристическая база с. Ая, Алтайский край Колибри туристическая база	Турбаза "Колибри" находится на левом берегу Катуни, в 4-х км вниз по течению от Айского моста, в одном из самых живописных мест Алтая - в районе теплого озера Ая, недалеко от скалы "Чертов палец". Ближайший город - Горно-Алтайск (17 км). На базе проходят тренировочные сборы спортсменов (на территории базы созданы все условия для тренировок). Для проживающих на базе бесплатное пользование: парковкой, беседками с мангалом, бассейном. ***Скидка по дисконтной карте члена профсоюза не суммируется с действующими скидками и акциями и предоставляется на проживание.** **Алтайский край, Алтайский район, с. Ая, ул. Катунская, 10 Б** **тел. +7 (913) 910-72-03**	**10%***
94.	Подгорица, алтай-парк-отель Алтайский край АЛТАЙ ПАРК ОТЕЛЬ ПОДГОРИЦА	"Подгорица" приглашает отдохнуть в тихом, живописном месте, окруженном горными вершинами, вдали от городского шума. Алтай-парк-отель расположен в 5 минутах езды от ключевого объекта ОЭЗ ТРТ "Бирюзовая Катунь". Тут вы найдете: просторные светлые номера в коттеджах из кедра; кафе; двухэтажную баню; детскую площадку; бесплатный Wi-Fi; бесплатную частную парковку; беседки с барбекю; прокат велосипедов; шахматы, нарды, настольный теннис. "Подгорица" – это идеальное место для больших открытий. Начните удивительное путешествие к уникальным красотам Горного Алтая, к гармонии с миром и с собой. ***Скидка по дисконтной карте члена профсоюза не суммируется с действующими скидками и акциями и не распространяется на проживание в периоды с 30.12 по 10.01, с 6.03 по 08.03 и с 30.04 по 09.05.** **Алтайский край, Алтайский район, территория ОЭЗ ТРТ "Бирюзовая Катунь", 1/1** **тел. +7 (906) 996-89-96, тел. +7 (906) 996-74-44, тел. +7 (906) 996-74-47**	**5%***
95.	Релакс в Новом, база отдыха Алтайский край РЕЛАКС В НОВОМ БАЗА ОТДЫХА	В комплексе отдыха "Релакс в Новом" вас ждет по-домашнему уютные номера, оснащенные всем необходимым для комфортного отдыха. Детские площадки, бассейн, русская баня, мангальные зоны, беседки, японская баня Фурако. Мы любим и гордимся своей работой и делаем все возможное, чтобы ваше пребывание здесь было максимально комфортным и приятным. Мы всегда будем рады видеть вас среди наших постоянных гостей. ***Скидка по дисконтной карте члена профсоюза предоставляется от 3% до 5% в зависимости от даты и времени бронирования и праздничных дней.** **г. Новоалтайск, Первомайский район, п. Новый, ул. Титова, 21** **тел. +7-960-966-59-99**	**до 5%***
96.	Лагуна, база отдыха с. Артыбаш, Республика Алтай Лагуна	Тихая и уютная база отдыха "Лагуна" расположена в 100 метрах от Телецкого озера - жемчужины Горного Алтая. Обилие зелени, свежий воздух, близость озера — вот слагаемые незабываемого отдыха в Горном Алтае. База отдыха представляет собой трехэтажное здание современной архитектуры. Номера различных категорий готовы к приему гостей в летнее время. На первом этаже находится кафе, также есть мангал, прокат туристического и спортивного инвентаря и бесплатная парковка. "Лагуна" с удовольствием организует для Вас рыбалку, экскурсионную программу (пешие, конные, водные прогулки), экскурсию на пасеку, этнографическую экскурсию. Сформируют индивидуальную программу отдыха. ***Скидки по дисконтной карте члена профсоюза: 5% для гостей, проживающих до 5 дней; 10% для гостей, проживающих от 6 дней и более.** **Республика Алтай, Турочакский район, с. Артыбаш, ул. Телецкая, 80** **тел. +7 (983) 120-70-90, тел. +7 (923) 775-20-50**	**5% 10%***
97.	Манжерок, парк-отель с. Манжерок, Республика Алтай МАНЖЕРОК ПАРК-ОТЕЛЬ	Парк-отель "Манжерок" расположен в сосновом бору на берегу Катуни. Благоустроенная территория парк-отеля отгорожена от посторонних глаз и охраняется. Комфортабельная гостиница с номерами разных категорий. Банный комплекс с уютной комнатой отдыха, открытый бассейн, детский бассейн с подогревом и детский городок. В зимнее время в вашем распоряжении как беговые лыжи, так и горнолыжные трассы. Комплекс оздоровительных услуг (массаж, фитопаробочка, пантовая бочка), прокат горных велосипедов, настольного тенниса и экскурсионная программа на комфортабельном микроавтобусе. ***Скидки по дисконтной карте члена профсоюза: 8% на проживание; 10% на услуги бани, массажа, фитобочки, бильярда, тенниса и проката велосипедов.** **Республика Алтай, Майминский район, с. Манжерок, ул. Береговая, 4** **тел. +7 (913) 693-86-00, тел. +7 (383) 330-25-05, тел. +7 (383) 330-05-75**	**8% 10%***

98.	Шале Прискальный, алтайский заповедник Республика Алтай	Приглашаем вас в Алтайский заповедник "Шале Прискальный", где можно с удовольствием побродить по территории и наслаждаясь пением птиц, вдыхать чистейший воздух Горного Алтая. На территории, несмотря на нетронутую реликтовую природу, развитая инфраструктура. Тут вы найдете: комфортные номера; шале; шатёр; место под палатку; свадебный зал; кофейню; экскурсии; тренажерный зал; футбольное и волейбольное поле; баскетбольную площадку; детскую площадку; открытый бассейн с шезлонгами на берегу Катуни; русскую парную с березовым веником и чаем из алтайских трав; беседки и мангальные зоны на берегу реки; SPA-центр; прокат авто; бесплатный Wi-Fi и бесплатную частную парковку. ***Скидка по дисконтной карте члена профсоюза не суммируется с действующими скидками и акциями.** **Республика Алтай, Майминский район, Чуйский тракт 476 км, 8** **тел. +7 (960) 962-88-88, тел. +7 (913) 210-52-88**	**10%***
99.	Марьин остров, экологический курорт с. Чемал Республика Алтай	"Марьин остров" – это уникальный оздоровительный курорт 5* в Горном Алтае, природное место силы, огромных возможностей для оздоровления и восстановления человека. Гостей ждут: гостиничный комплекс из цельного кедрового бруса; оздоровительный центр европейского уровня "Долголетие", разработавший собственную концепцию оздоровления, 9 уникальных оздоровительных программ; SPA-центр "5 стихий", включающий в себя бассейн с лечебно-столовой водой из местного источника, сауну, хамам, ароматный алтайский чай с мёдом, а так же 7 экологических SPA-программ; ресторан "Звенящий кедр", где можно отведать традиционные алтайские блюда (маралятину, баранину, хариуса, таймень, колбу); банный комплекс "У реки" с баней "по-чёрному", баней "по-белому", банным чаном на свежем воздухе; обширная экскурсионная программа по Горному Алтаю. Мощнейшая природная энергетика в сочетании с оздоровительной и рекреационной инфраструктурой способствуют эффективному восстановлению естественного баланса организма. ***Скидка по дисконтной карте члена профсоюза 25% на проживание и оздоровительные программы.** **Республика Алтай, Чемальский район, с. Чемал, ул. Уожанская, 58А** **тел. +7 (800) 100-05-69, тел. +7 (923) 667-91-82**	**25%***
100.	АлтайРай, база отдыха с. Элекмонар, Республика Алтай	База отдыха "АлтайРай" расположилась в одном из самых чудесных и живописных мест Алтая, неподалеку от горной реки Катунь в Чемальском районе. Это прекрасное место удивительным образом сочетает в себе комфорт, блага цивилизации и возможности для активного отдыха. Свежий воздух, наполненный ароматом гор, ухоженная территория, многообразие экскурсий – в Горном Алтае всё располагает к познавательному и размеренному отдыху. Гостей базы отдыха "АлтайРай" размещают в новых, теплых и комфортных домиках из массива сосны. Большое количество света внутри и экологичность материалов создают атмосферу уюта и способствуют качественному отдыху. На территории базы 16 домиков, в которых с комфортом может разместиться 64 гостя (32 основных места + 32 дополнительных). ***Скидки по дисконтной карте члена профсоюза: 5% в периоды с 30 апреля по 10 мая и с 10 июня по 24 августа; 15% в периоды с 11 мая по 9 июня и с 25 августа по 30 сентября. База начинает работу с 30 апреля. Требуется предварительное бронирование по телефону.** **Республика Алтай, Чемальский район, с. Элекмонар, Анос-Аюла дорога 4 км, 9 территория РК "Рублевка"** **тел. +7 (963) 537-99-96**	**5%** **15%***
101.	Малиновый остров, база отдыха Республика Алтай	База отдыха "Малиновый остров" находится в центральной части Горного Алтая. Удобное расположение (доступность к основной ветке федеральной трассы 529 км) и живописный берег горной реки Сема позволят, без лишних забот, насладиться отпуском. Тут вы найдете: домики из пихты с удобствами; палаточный лагерь; беседки для отдыха на берегу реки; мангалы; кафе; баню; бесплатный Wi-Fi; яблоневый сад; телескоп; охраняемую парковку; прокат велосипедов; экскурсии. ***Скидка по дисконтной карте члена профсоюза предоставляется на проживание от 2 суток. Скидка не суммируется с действующими скидками и акциями. В зависимости от даты и количества забронированных номеров скидка может варьироваться, но не менее установленного лимита. Скидка не предоставляется в период с 29 декабря по 3 января.** **Республика Алтай, Шебалинский район, Чуйский тракт 529 км, 1** **тел. +7 (800) 707-63-52, тел. +7 (983) 326-19-34**	**18%***

102.	Урочище Сайкол, гостиница с. Верх-Бийск, Республика Алтай	Гостиница "Урочище Сайкол" – это отдых от цивилизации и городского шума с максимальным комфортом. Расположена она недалеко от Телецкого озера, в живописном месте на берегу реки Бия. Идеально подходит для семейного отдыха и романтического путешествия. Тут вы найдете: уютные и комфортные номера; ресторан с сибирской кухней; йогазал; беседки с видом на горы и реку; баню на берегу реки; кедровую бочку; песчаный пляж; барбекю; террасы; рыбалку. ***Скидка по дисконтной карте члена профсоюза предоставляется при бронировании на сайте saikolhotel.ru. Первый день проживания оплачивается на сайте в полном объеме. Перерасчет за первые и последующие дни будет произведён в момент заселения при предъявлении дисконтной карты члена профсоюза. Скидка не суммируется с действующими скидками и акциями.** **Республика Алтай, Турочакский район, с. Верх-Бийск, Телецкий тракт, 112 км** **тел. +7 (961) 983-67-64, тел. +7 (968) 222-23-23**	**10%***
103.	Сайкол Курай, глэмпинг с. Курай, Республика Алтай	Глэмпинг "Сайкол Курай" находится в Курайской степи. Здесь открывается завораживающая панорама на Северо-Чуйский и Курайский хребты. Отсюда рукой подать до Актру, древних тюркских курганов и каменных стел, меньше 100 километров до Монголии. Это одно из лучших мест для наблюдения за звездами. Локация состоит из шатров (сафари-тентов) площадью 24 м2, рассчитанных на двух-трех человек. В палатке есть две односпальные кровати, которые с легкостью превращаются в двуспальную кровать, а в отдельном отсеке есть раковина, душ и биотуалет. В качестве походного ресторана выступает отдельный шатер. В стоимость проживания включено: постельное белье, полотенца; простыни с электроподогревом; проживание в номере ребёнка до 7 лет, без дополнительной кровати; доступ к организованным и естественным местам отдыха; пользование биотуалетом; чистый воздух; завтрак и ужин; электропитание палаток; круглосуточная подача горячей воды. ***Скидка по дисконтной карте члена профсоюза предоставляется только при бронировании по телефону +7 (968) 222-23-23 и не суммируется с действующими скидками и акциями.** **Республика Алтай, Кош-Агачский район, с. Курай, тел. +7 (968) 222-23-23**	**10%***
104.	Ранчо, база отдыха с. Анос, Республика Алтай	Благоустроенные домики. В каждом домике: 2-х спальная кровать, диван-кровать или раскладное кресло, мини-кухня (раковина, индукционная плита, чайник, посуда), телевизор, полотенца, душевая кабина, унитаз и раковина. Рядом с каждым домиком свой мангал. Большая территория с детской площадкой. Есть баня. Услуга аренды бочки коптильни. Что посмотреть: река Катунь и РК "Рублёвка" в 5 минутах, горы. ***Скидка по дисконтной карте члена профсоюза предоставляется на проживание и не суммируется с действующими скидками и акциями.** **Республика Алтай, Чемальский район, с. Анос, ул. Чорос-Гуркина, 16/1** **тел. +7 (906) 257-28-78**	**10%***
105.	На Шумах, гостиничный комплекс с. Соузга, Республика Алтай	"На Шумах" - это идеальный гостиничный комплекс Горного Алтая для тех, кто любит комфортный и уединенный отдых. Расположен он в живописном районе, на месте слияния двух рек - Катуни и Соузги. "На Шумах" - это уютные номера с видом на Катунь с завтраком, включенным в стоимость номера. На территории комплекса вы найдете: ресторан "Берег Скифов", 2 открытых подогреваемых бассейна для детей и взрослых, русскую баню, собственный пляж в 20 метрах от гостиницы, детскую комнату, бильярд, охраняемую парковку с видеонаблюдением, бесплатный Wi-Fi на всей территории. Организация экскурсий в любой уголок Алтая. ***Скидки по дисконтной карте члена профсоюза: 5% на проживание с 12 июня по 25 августа; 10% с 11 января по 11 июня и с 26 августа по 29 декабря. Скидка не предоставляется в период с 30 декабря по 10 января и не суммируется с действующими скидками, акциями.** **Республика Алтай, Майминский район, с. Соузга, ул. Центральная, 53** **тел. +7 (923) 641-55-75, тел. +7 (923) 003-88-86**	**5%** **10%***
106.	Усадьба в горах, база отдыха с. Артыбаш, Республика Алтай	"Усадьба в горах" предлагает вам приятный и здоровый отдых на Телецком озере в домах из кедра в парковой зоне. Три новых дома располагаются в тихом месте, в стороне от суеты, прекрасно подходят для семейного отдыха. Со всех сторон усадьба окружена кедрами. Телецкое озеро в 10-ти минутах ходьбы. 8 номеров с 2-х местным размещением: все номера первой категории (с полным санузлом в каждом номере - душевая кабина, умывальник, унитаз, ГХ вода). Дети до 7 лет, без предоставления дополнительного спального места, размещаются бесплатно. ***Скидка по дисконтной карте члена профсоюза предоставляется на проживание и экскурсии на катере для гостей, проживающих от трёх суток.** **Республика Алтай, с. Артыбаш, ул. Серебряная, 15** **тел. +7 (923) 665-60-65**	**10%***

107.	Сосновый бор, база отдыха д. Дмитриевка Республика Алтай	База отдыха "Сосновый бор" — это место, где вы сможете в полной мере насладиться неповторимой природой Алтая и отдохнуть от городской суеты. На базе отдыха "Сосновый бор" есть шесть комфортабельных, четырехместных номера. В каждом номере есть кровать, диван, санузел, душевая кабина, кухня, холодильник. Настоящая русская баня на дровах, парная и комната отдыха. Проживание с животными, стоянка, въезд и мангал бесплатно, дружелюбный персонал. Роскошная природа реки Ульмень будет оценена по достоинству, кто знает в этом толк. ***Скидка по дисконтной карте члена профсоюза предоставляется на проживание.** **Республика Алтай, Турочакский район, д. Дмитриевка, тел. +7 (929) 304-71-12**	**15%***
108.	Алатырь, база отдыха с. Усть-Муны, Республика Алтай	Туристическая база "Алатырь" находится в уникальном, по своим природным свойствам, живописном сосновом бору, на самом берегу реки Катунь, на участке площадью 4 га. Вся территория обработана от клещей. На базе сдается благоустроенный дом на 14 номеров, с тремя категориями: стандартный, семейный и улучшенный двухкомнатный. На территории есть осиновая баня вместимостью до 15 человек, летняя кухня, мангалы, беседки с электричеством на берегу Катуни, несколько песчаных пляжей. Возможна организация активного досуга и сплав. Кафе и магазины в 4 минутах езды на авто. Также вы можете ощутить себя настоящими "дикарями" с проживанием в палатках, рядом есть костровища для ночных посиделок у костра, уличные туалеты и душ на территории. Гости "Алатырь", проживающие в кемпинге, также могут воспользоваться всеми услугами доступными на базе. ***Скидка по дисконтной карте члена профсоюза предоставляется для гостей, проживающих от 3-х суток.** **Республика Алтай, Майминский район, с. Усть-Муны, 488 км Чуйского тракта** **тел. +7 (913) 998-57-77**	**10%***
109.	Уймонская Жемчужина, база отдыха с. Замульта, Республика Алтай	Приглашаем Вас посетить усадьбу "Уймонская Жемчужина" для незабываемого отдыха. Основная территория усадьбы - участок, на котором расположены гостевые дома с благоустроенными номерами, уютная столовая с "живым" камином, русская баня с комнатой отдыха. Желающие могут проживать в своих палатках на территории турбазы. "Уймонская Жемчужина" рада предложить своим гостям активный отдых: пешие, конные и автомобильные экскурсионные программы по окресностям Уймонской долины (Мультинские озера, гора Красная, Башталинские озера, река Тургунда и многое другое). Усадьба "Уймонская Жемчужина" расположена в живописном месте Горного Алтая в селе Замульта между Уймонской степью и Катунским хребтом, в непосредственной близости с самой высокой горой Сибири "Белуха". ***Скидка по дисконтной карте члена профсоюза предоставляется для гостей, проживающих от 2-х суток.** **Республика Алтай, Усть-Коксинский район, с. Замульта, ул. Проточная, 5** **тел. +7 (913) 088-45-88, тел. +7 (960) 946-68-86**	**7%***
110.	Благодать, база отдыха Республика Алтай	Хотите ли Вы просыпаться каждое утро в отличном настроении, хорошо отдохнувшими, полные сил и энергии? Тогда отдых в "Благодать" самое верное решение. База отдыха находится на берегу реки Куюм. Отдыхающие размещаются в одноэтажных комфортных коттеджах со всеми удобствами. Есть спутниковый интернет, который позволит выходить на связь при необходимости. База идеально подходит для семейного отдыха. На 2 Га земли отдыхают всего 16 семей на берегу реки Куюм. **Республика Алтай, Чемальский район, 7 км автодороги Усть Куюм - Нижний Куюм** **тел. +7 (913) 999-03-89, тел. +7 (913) 695-13-09**	**от 20%**
111.	Ареда, гостиничный комплекс с. Чемал, Республика Алтай	"Ареда" – один из самых красивых комплексов гостиничного типа Горного Алтая. Комплекс расположен на берегу горной реки Куба, в урочище Ареда в 8 км от с. Чемал. Это респектабельный отель европейского стандарта, оснащенный современным оборудованием. Комплекс рассчитан на взыскательных туристов. Домашний уют, комфорт, великолепная природа, очень тихое и спокойное место. В отличие от большинства туристических баз и комплексов Горного Алтая, гостиничный комплекс "Ареда" не теряет номерной емкости зимой и в межсезонье. На территории комплекса: два трехэтажных благоустроенных корпуса круглосуточного действия с баром и рестораном; благоустроенный двухэтажный коттедж (гостиная + 3 спальни); благоустроенные летние домики (6 номеров); зона барбекю; теннисный корт, зимой - каток; детский городок; бассейн под открытым небом с подогревом, водная горка; автостоянка; уличные тренажеры. Питаться Вы можете в ресторане гостиничного комплекса. ***Скидка по дисконтной карте члена профсоюза предоставляется на проживание и не суммируется со скидками и акциями.** **Республика Алтай, Чемальский район, с. Чемал, урочище Ареда, 20** **тел. +7 (923) 175-11-55, тел. +7 (923) 750-17-55**	**15%***

<table>
<tr>
<td>112.</td>
<td>ЗаКУТок, база отдыха
с. Чемал, Республика Алтай</td>
<td>База отдыха "ЗаКУТок" расположена в тихом уютном уголке на берегу р.Чемал. Территория базы устроена так, что отдыхающие не мешают друг другу. Вам предлагаются удобные номера, различной категории комфортности. Если Вы хотите отвлечься от повседневной суеты, насладиться красивой природой и чистым горным воздухом, послушать пение птиц и шум реки, посидеть вечером у костра – приезжайте в "ЗаКУТок"! На территории имеется детская площадка, парковка, организованны места для отдыха на природе.
*Скидка по дисконтной карте члена профсоюза предоставляется на проживание от четырёх суток.
Республика Алтай, Чемальский район, с. Чемал, ул. Урочище Ареда, 4а
тел. +7 (913) 692-47-28</td>
<td>3%*</td>
</tr>
<tr>
<td>113.</td>
<td>Байкан на берегу Катуни, база отдыха
с. Малый Яломан, Республика Алтай</td>
<td>Туристическая База "Байкан", расположенная на берегу реки Катунь - идеальное место для тех, кто ценит удобство, комфорт и любит природу. Домики полностью построены из алтайской сосны. Кровати и мебель сделаны из дерева. Недалеко от базы находятся такие достопримечательности: "Гейзеровое озеро", Водопад "Ширлак" и "Марс".
*Скидка по дисконтной карте члена профсоюза не суммируется с действующими скидками и акциями и предоставляется на проживание.
Республика Алтай, Онгудайский район, с. Малый Яломан, ул. Катунская, 26
тел. +7 (913) 697-11-45</td>
<td>10%*</td>
</tr>
<tr>
<td colspan="4">Краснодарский край</td>
</tr>
<tr>
<td>114.</td>
<td>Дворянское гнездо, гостевой комплекс
г. Анапа, Краснодарский край

 </td>
<td>Отельный комплекс на 80 номеров, расположен в центре Анапы (поселок Витязево), в 850 метрах от моря (10-15 минут пешком). В шаговой доступности вся инфраструктура и развлечения для детей и взрослых, рядом находится АКВАПАРК и ПАРК РАЗВЛЕЧЕНИЙ "ПАРАЛИЯ".
На территории отельного комплекса гостям скучать точно не придется, большая водная СПА ЗОНА С ТРЕМЯ БАССЕЙНАМИ (взрослым, детским и подростковым), сауной и разнообразными водными развлечениями. ВСЕ ЭТО ПРЕДОСТАЛЯЕТСЯ АБСОЛЮТНО БЕСПЛАТНО! Бильярд, настольный теннис, большая детская площадка, множество разнообразных лаунж-зон для отдыха и загара (всё вышеперечисленное и шезлонги – бесплатно). В комплексе есть свой кинотеатр. Несколько раз в неделю проводится ДЕТСКАЯ АНИМАЦИЯ, которая также включена в стоимость.
Все 3-4-местные номера категории Стандарт, в каждом кондиционер, телевизор, холодильник и санузел (душ, туалет и умывальник). Есть семейные 4-местные 2-комнатные номера. Уборка через день или по требованию, смена постельного белья 1 раз в 5 дней. Бесплатный Wi-Fi.

ПРЕЙСКУРАНТ НА УСЛУГИ РАЗМЕЩЕНИЯ*
при бронировании до 01.09.2024 года
<table>
<tr><th rowspan="3">Категория номера</th><th colspan="3">Высокий сезон</th><th colspan="3">Средний сезон</th><th colspan="3">Низкий Сезон</th></tr>
<tr><th colspan="3">01.07.24 – 31.08.24</th><th colspan="3">01.06.24 – 30.06.24,
01.09.24 – 30.09.24</th><th colspan="3">01.05.24 – 31.05.24</th></tr>
<tr><th>3-х местные</th><th>4-х местные</th><th>2-х ком.-4-х мест.</th><th>3-х местные</th><th>4-х местные</th><th>2-х ком.-4-х мест</th><th>3-х местные</th><th>4-х местные</th><th>2-х ком.-4-х мест.</th></tr>
<tr><td>«Стандарт» без питания</td><td>2300</td><td>2000</td><td>2300</td><td>1700</td><td>1400</td><td>1700</td><td>1200</td><td>1200</td><td>1200</td></tr>
<tr><td>«Стандарт» с трехразовым питанием</td><td>3100</td><td>2800</td><td>3100</td><td>2500</td><td>2200</td><td>2500</td><td>2200</td><td>2200</td><td>2200</td></tr>
</table>
*Цены в рублях за сутки проживания с 1 человека без учета скидки по дисконтной карте члена профсоюза.
**Дети до 3-х лет включительно размещаются бесплатно без предоставления места с взиманием коммунального сбора 200 рублей в сутки.

Скидки держателям дисконтной карты члена профсоюза и их семьям
при бронировании до 01.09.2024 года
- 10% при бронировании номера «стандарт» без питания;
- 15% при бронировании номера «стандарт» с трехразовым питанием;
- 20% на свободные даты от 2-х до 14-и ночей с июня по сентябрь (свободные даты уточняйте по телефону);
- 36% скидка на период с 01.10.2024 по 10.11.2024 держателям карт и их семьям (760 рублей с человека в сутки без питания или 1450 рублей с человека в сутки с трехразовым питанием).

г. Анапа, п. Витязево, пер. Благовещенский, 2
тел. +7 (922) 166-73-73
e-mail: briz-tour@bk.ru</td>
<td>до 36%*</td>
</tr>
</table>

<table>
<tr>
<td>115.</td>
<td>SE CAMP, детский оздоровительный лагерь
п. Кабардинка, Краснодарский край</td>
<td>Детский оздоровительный лагерь "SE CAMP" расположен в поселке Кабардинка на Черноморском побережье Краснодарского края. Преимущества лагеря: ребёнок забывает о своих гаджетах и увлекается жизнью лагеря, общение со сверстниками, соревнования, дискотеки и творческие вечеринки занимают основное время ребенка; творчество, ежедневные тематические мероприятия, конкурсы и дискотеки, 3 сцены для проведения мероприятий, кинотеатр; игры, танцы, музыка, мастер-классы с профессиональными инструкторами; баланс между активностью и отдыхом.
*Скидка по дисконтной карте члена профсоюза 10% от стоимости путевки. Скидка действует до 30.08.2024 включительно.
Краснодарский край, г. Геленджик, п. Кабардинка, ул. Корницкого, 15
тел. +7 (989) 244-11-11</td>
<td>10%*</td>
</tr>
<tr>
<td>116.</td>
<td>Нива, детский оздоровительный лагерь
г. Геленджик, Краснодарский край</td>
<td>Детский оздоровительный лагерь "Нива" приглашает ваших детей на интересный и полезный отдых на берегу Черного моря в Геленджик. Детский лагерь "Нива" - отдых с максимальной пользой для вашего ребенка. Укрепление здоровья, расширение кругозора, обогащение знаниями, новые знакомства. На территории расположен оздоровительный корпус со следующими услугами: спелеокамера на 30 человек, физиокабинет, массажный кабинет с профессиональным оборудованием для лечения и профилактики заболеваний позвоночника, фитобар.
В лагере созданы все условия для занятия спортом.
г. Геленджик, ул. Красногвардейская, 89
тел. +7 (86141) 5-95-98, тел. +7 (86141) 5-98-80, тел. +7 (928) 040-04-16</td>
<td>3%</td>
</tr>
<tr>
<td>117.</td>
<td>ХРИСТАКИС, отель
г. Анапа, Краснодарский край

 </td>
<td>В центральной части поселка Витязево, находящегося в Анапе, вблизи крупнейшего на всем Черноморском побережье боулинг-центра и спортивного комплекса "Витязь" и парка "Паралия", расположен отель "ХРИСТАКИС". Отель "ХРИСТАКИС" – идеальное место для спокойного отдыха. Номерной фонд отеля (44 номера) включает в себя комфортабельные и уютные номера повышенной комфортности, в каждом из которых есть TV, холодильник, кондиционер, а также удобная мебель и санузлы с душевыми кабинами. К услугам гостей: столовая, бассейн с зоной для детей, мангальная зона, лежаки, прачечная, Wi-Fi.
Отлично провести время можно на оборудованном всеми удобствами песчаном пляже, который находится всего в 700 метрах от отеля. Недалеко от отеля находится парк развлечений «Паралия» с ночными клубами, ресторанами и диско-барами, парк аттракционов «Византия», в котором можно отлично провести время вместе с семьей и детьми.
ПРЕЙСКУРАНТ НА УСЛУГИ РАЗМЕЩЕНИЯ*
при бронировании до 01.09.2024 года
<table>
<tr><th rowspan="3">Категория номера</th><th colspan="3">Высокий сезон</th><th colspan="3">Средний сезон</th><th colspan="3">Низкий Сезон</th></tr>
<tr><th colspan="3">01.07.24 – 31.08.24</th><th colspan="3">01.06.24 – 30.06.24,
01.09.24 – 30.09.24</th><th colspan="3">01.05.24 – 31.05.24,
01.10.24 – 10.11.24,</th></tr>
<tr><th>2-х местные</th><th>3-х местные</th><th>4-х местные</th><th>2-х местные</th><th>3-х местные</th><th>4-х местные</th><th>2-х местные</th><th>3-х местные</th><th>4-х местные</th></tr>
<tr><td>«Стандарт» без питания</td><td>2700</td><td>2500</td><td>2200</td><td>2200</td><td>1800</td><td>1500</td><td>1200</td><td>1200</td><td>1200</td></tr>
<tr><td>«Стандарт» с трехразовым питанием</td><td>3500</td><td>3300</td><td>3000</td><td>3000</td><td>2600</td><td>2300</td><td>2300</td><td>2300</td><td>2300</td></tr>
</table>
*Цены в рублях за сутки проживания с 1 человека без учета скидки по дисконтной карте члена профсоюза.

**Дети до 3-х лет включительно размещаются бесплатно без предоставления места с взиманием коммунального сбора 200 рублей в сутки.

Скидки держателям дисконтной карты члена профсоюза и их семьям
при бронировании до 01.09.2024 года

- 10% при бронировании номера «стандарт» без питания;
- 15% при бронировании номера «стандарт» с трехразовым питанием;
- 20% скидка на детей (с 7 до 10 лет) при бронировании 3-х и 4-х местных номеров;
- 25% скидка на детей (с 4 до 6 лет) при бронировании 3-х и 4-х местных номеров;
- 20% скидка на профсоюзные заезды с трехразовым питанием: 14.06.24-24.06.24, 26.07.24-05.08.24, 01.08.24-12.08.24, 07.08.24-15.08.24, 12.08.24-23.08.24, 15.08.24-23.08.24;
- 25% скидка на свободные даты* с трехразовым питанием от 2-х до 14-и ночей (свободные даты уточняйте по телефону);

г. Анапа, п. Витязево, ул. Роз, 20
тел. +7 (922) 166-73-73
e-mail: briz-tour@bk.ru</td>
<td>до 35%*</td>
</tr>
</table>

118.

Альпийский двор, гостиница
г. Анапа, Краснодарский край

Гостевой дом "Альпийский двор" расположен в курортной зоне поселка Джемете города-курорта Анапа, в тихом спальном районе и экологически чистом месте. Это одна из лучших зон для отдыха в городе-курорте Анапа. Рядом самые чистые пляжи и самый свежий воздух. 15 мин от моря. Рядом есть все необходимое для комфортного отдыха: аквапарк "Тики-так", зоопарк, дельфинарий, продуктовые магазины, небольшой рынок, торговые ряды с сувенирами и различными товарами для пляжного отдыха, новый фитнес-клуб.
На территории, для удобства постояльцев, оборудованы места для отдыха: беседками и летней мебелью. А утопающая в зелени и цветах территория, открытый бассейн не только порадуют вас, но и спасут от летнего зноя.
Для маленьких гостей отеля есть детская площадка. Любителям шашлычка – мангал и шампуры. Также оборудована общая летняя кухня для самостоятельного приготовления еды. Туристам, прибывшим на личном авто, предоставляется место на парковке.
Во всех номерах есть все необходимое для качественного отдыха и комфортного проживания: современная мебель, кондиционер, холодильник, ТВ, посуда, балкон или терраса. Вода холодная и горячая – круглосуточно.
Услуги для гостей (бесплатно): автостоянка на территории; бассейн; Wi-Fi интернет в номерах; место для отдыха; детская площадка; мангал; имеется кухня для самостоятельного приготовления.

ПРЕЙСКУРАНТ НА УСЛУГИ РАЗМЕЩЕНИЯ*

Тип номера	01.05 – 31.05	01.06 – 18.06	19.06 – 29.06	30.06 – 08.07	09.07 – 25.08	26.08 – 30.09
	Скидка по дисконтной карте члена профсоюза					
	60%	25%	25%	25%	25%	35%
2-х местный "Стандарт"	~~2500~~ 1 000 руб.	~~3000~~ 2 250 руб.	~~3300~~ 2 475 руб.	~~4100~~ 3 075 руб.	~~4400~~ 3 300 руб.	~~3000~~ 1 950 руб.
3-х местный "Стандарт"	~~3000~~ 1 200 руб.	~~3500~~ 2 625 руб.	~~3900~~ 2 925 руб.	~~4900~~ 3 675 руб.	~~5200~~ 3 900 руб.	~~3500~~ 2 275 руб.
4-х местный "Стандарт"	~~3200~~ 1 300 руб.	~~3700~~ 2 775 руб.	~~4200~~ 3 150 руб.	~~5300~~ 3 975 руб.	~~5700~~ 4 275 руб.	~~3700~~ 2 400 руб.

***Цены в рублях за номер в сутки с учетом скидки по дисконтной карте члена профсоюза.**

г. Анапа, ул. Толмазова, 56
тел. +7 (922) 166-73-73
e-mail: briz-tour@bk.ru

до 60%*

119.

Палладиум, гостевой дом
г. Анапа, Краснодарский край

Гостевой дом "Палладиум" находится в сердце курортного поселка Витязево города-курорта Анапа, всего в 700 метрах от Черного моря. Расположенный на второй курортной линии у набережной Паралия в центре развлечений, отель предлагает уютные номера для семейного отдыха с детьми. На закрытой, охраняемой территории гостевого дома расположены два подогреваемых бассейна, глубина которых 1,60 м, доступные с 06-00 до 23-00 часов, детская площадка, столовая, бильярд, настольный теннис и зона барбекю, а также столики и летние качели для отдыха. Питание комплексное с элементами шведского стола (блюда на выбор).
Уютные и просторные номера оснащены всем необходимым: телевизор, холодильник, сплит-система, сушилка и балкон. Бесплатный Wi-Fi. Просторные номера с современной мебелью и техникой создадут домашнюю атмосферу. Дети до 2 лет размещаются бесплатно.

ПРЕЙСКУРАНТ НА УСЛУГИ РАЗМЕЩЕНИЯ ДЛЯ ЧЛЕНОВ ПРОФСОЮЗА*

Свободные даты заездов	Категории номеров (**номера без балкона расположены на 0м и 4м этажах)			
	Двухместный номер	Трёхместный номер	Четырёхместный номер	Двухкомнатный четырёхместный номер
Июль 23.07 – 31.07	3 400 рублей/ 2 700** рублей	2 800 рублей/ 2 025** рублей	2 350 рублей/ 2 025** рублей	2 700 рублей
Август 01.08 – 20.08	3 400 рублей/ 2 700** рублей	2 800 рублей/ 2 025** рублей	2 350 рублей/ 2 025** рублей	2 700 рублей
Что входит в стоимость?	проживание с трехразовым комплексным питанием с элементами шведского стола, пользование территорией и бассейнами			

***Цены в рублях с 1 человека за 1 сутки проживания с трехразовым комплексным питанием с элементами шведского стола с учетом скидки по дисконтной карте члена профсоюза. Номера выкупаются полностью. Бронирование с подселением недоступно, номер выкупается целиком.**
Бронирование со скидкой осуществляется от 5 ночей на любые свободные даты.

г. Анапа, п. Витязево, пер. Спартанский, 3
тел. +7 (922) 166-73-73
e-mail: briz-tour@bk.ru

до 25%*

120.

L'amore, отель
г. Сочи, Краснодарский край

«L'amore» – небольшой отель в курортном поселке Головинка, расположенном в устье реки Шахе. Живописная охраняемая территория отеля в 20 Га утопает в экзотической зелени собственного дендропарка и граничит с парком санатория «Лазурный берег». В дендропарке растут субтропические растения: камелии, агавы, пальмы, бамбук, цитрусовые, инжир, фейхоа. Отель состоит из двух корпусов: корпус №1 (ул. Торговая, 120) – 4-этажное здание с панорамными окнами, расположенное на первой береговой линии, здание построено в 2014 году в современном стиле с дизайнерским подходом к оформлению номеров; корпус №2 (ул. Торговая, 112) – это новое здание 2021 года постройки, которое располагается в 50 метрах от пляжа. Переход из 1 корпуса во 2-ой – через небольшой переход под железной дорогой. В этом корпусе находится ресепшен. Гостям предлагается размещение в светлых просторных номерах с видом на море, со всеми удобствами, балконами и без балконов.
Отдыхающим в отеле предоставляется питание - полный пансион. Питание проходит в столовой Лаванда в корпусе №2. Определенные дни объявляются шашлычными – любимый многими шашлык можно заказать на ужин. На территории отеля с прекрасным видом на море ежедневно работает гриль-бар «Фрегат» (ресторан-корабль), где можно заказывать блюда на мангале (шашлыки, рыбу, овощи), так же есть блюда из морепродуктов, пиццы, ребрышки-барбекю и многое другое. На территории размещены лавочки, беседка, открытая детская площадка с горкой, детская комната и установлен детский игровой комплекс «Лабиринт». Для удобства гостей в отеле работает бар, открытый бассейн с подсветкой. Городской галечный пляж находится всего в 50 метрах от отеля.

ПРЕЙСКУРАНТ НА УСЛУГИ РАЗМЕЩЕНИЯ*
при бронировании до 01.09.2024 года

Категория номеров	25.05 – 10.06.2024		11.06 – 30.06.2024		01.07 – 31.08.2024		01.09 – 01.10.2024	
	прожи вание	полный пансион	прожи вание	полный пансион	рожи-вание	полный пансион	прожи вание	полный пансион
1 КОРПУС (ул. Торговая, 120)								
Одноместный 14 м²	3900	5400	4500	6000	4750	6300	4500	6000
2-х местный с боковым видом на море 25 м²	5100	8100	6200	8700	7200	10200	6200	8700
2-х местный с видом на море 25 м²	5400	8400	6400	8900	7500	10500	6400	8900
2-х местный с видом на море и балкон 18 м²	5450	8450	6450	8950	7550	10550	6450	8950
3-х местный с видом в сад 20 м²	6500	10500	7500	11100	8700	13300	7500	11100
3-х местный с видом на море 18 м²	6600	10600	7600	11200	8900	13400	7600	11200
3-х местный с видом на море и балконом	6800	10800	7800	11500	9200	13700	7800	11500
Двухэтажный с видом на море и балкон 30 м²	8500	14500	10000	16000	11000	17000	10000	15000
Двухкомнатный с боковым видом 35 м²	8500	14500	10000	16000	11000	17000	10000	15000
Пентхаус с видом на море 20 м²	5400	8400	6400	8900	7500	10500	6400	8900
2 КОРПУС (ул. Торговая, 112)								
2-х местный с балконом 18-20 м²	5000	8000	6000	8500	7100	10100	6000	8500
2-х местный с балконом 28 м²	5200	8200	6300	8700	7300	10200	6400	8900

***Цены в рублях за номер проживание / полный пансион (шведский стол) без учета скидки по дисконтной карте члена профсоюза.**
****Дополнительное место для ребенка от 3-х до 16 лет – 1500 / 2500 рублей в сутки. Дополнительное место для взрослого – 1900 / 2950 рублей в сутки.**

Скидки держателям дисконтной карты члена профсоюза и их семьям
при бронировании до 01.09.2024 года

– 3% на тариф «проживание»;
– 5% на тариф «полный пансион» (шведский стол).

г. Сочи, Лазаревский р-н, пос. Головинка, ул. Торговая, 112
тел. +7 (922) 166-73-73
e-mail: briz-tour@bk.ru

до 5%*

121.

ЛАВ СТОРИ 2, отель
г. Анапа, Краснодарский край

Отель "Лав Стори 2" находится в популярном среди туристов поселке Витязево на берегу Черного моря. В 20 минутах езды — центр Анапы, примерно на одинаковом расстоянии в 9 километрах — расположены аэропорт и железнодорожный вокзал. В самом поселке хорошо развита курортная инфраструктура, работает много кафе, караоке-баров, аттракционов. В 5 минутах пути — знаменитый курортный бульвар Паралия и аквапарк. На благоустроенной территории в 500 метрах от моря разместились четырехэтажное здание с мансардным этажом и двухэтажный корпус. В распоряжении гостей комфортабельные номера с приятными светлыми интерьерами. В ряде комнат предусмотрены балконы, везде установлена сплит-система, есть телевизор. Для удобства отдыхающих в гостевом доме предусмотрена общая кухня, оснащенная оснащена всей необходимой техникой и посудой. На территории организован бассейн, работающий сезонно, есть парковка, а для детей оборудована игровая площадка. В 10 минутах ходьбы — широкий песчаный пляж.
г. Анапа, п. Витязево, ул. Мира, 94/27
тел. +7 (922) 166-73-73
e-mail: briz-tour@bk.ru

5%

<table>
<tr>
<td>122.</td>
<td>Ларимар, пансионат
г. Сочи, Краснодарский край
 </td>
<td>Пансионат "Ларимар" — это лучший пример сочетания богатой истории и современной инфраструктуры в окружении цветущей субтропической природы. На закрытой охраняемой территории пансионата находится детская площадка, фонтан, а также многочисленные тихие зеленые уголки и лавочки для уединенного отдыха в тени. Жилой корпус, возведенный в 1982 году, в 2018 снова открыл двери своим гостям после масштабного капитального ремонта. Пансионат стал одним из самых комфортных и современных в Лазаревском районе города Сочи. Особенностью пансионата "Ларимар" является удаленность от шума мегаполиса и отсутствие промышленных зон, что создает идеальный экологический баланс, способствующий прекрасному самочувствию и обретению душевного равновесия – основных условий для отдыха. Вы проведете чудесное время в уютном уголке природы рядом с морем. Преимущества пансионата: во всех номерах пансионата "Ларимар" установлены кондиционеры, в холодный период работает отопление; из окон открываются виды на море, живописный парк; подогреваемый скиммерный бассейн с многоэтапной системой фильтрации воды, водные аттракционы (гидромассаж и водопад, малый детский бассейн); собственный пляж со смешанным грунтом (песок и галька) протяженностью 88 метров; раздевалки, летние души, теневые зонты, шезлонги; частые гости акватории пляжа – морские дельфины. Для детей пансионат "Ларимар" предлагает анимационную программу. На территории обустроена игровая площадка, а в номерах есть детские кровати.
г. Сочи, ул. Лучезарная, 3
тел. +7 (922) 166-73-73
e-mail: briz-tour@bk.ru</td>
<td>10%</td>
</tr>
<tr>
<td>123.</td>
<td>Морской прибой, гостевой дом
г. Анапа, Краснодарский край

 </td>
<td>Гостевой дом "Морской прибой" — это уютное место для отдыха. Он предлагает 10 двухместных и трёхместных номеров категории «стандарт» и 3 четырехместных двухкомнатных номера с кухней категории «семейный». Расстояние от гостевого дома до моря составляет 1200 метров, до железнодорожного вокзала — 6 километров. На территории гостевого дома есть зона отдыха с мангалом. Все номера «стандарт» оборудованы холодильником, телевизором, кондиционером и санузлом с душем. Кроме того, в номерах предоставляется бесплатный Wi-Fi.

ПРЕЙСКУРАНТ НА УСЛУГИ РАЗМЕЩЕНИЯ ДЛЯ ЧЛЕНОВ ПРОФСОЮЗА*
<table><tr><th>Тип номера</th><th>19.06 – 30.06</th><th>01.07 – 31.08</th><th>01.09 – 30.09</th></tr><tr><td>2-х местный "Стандарт"</td><td>~~3800~~ 2300 рублей</td><td>~~5150~~ 3600 рублей</td><td>~~3800~~ 2300 рублей</td></tr><tr><td>3-х местный "Стандарт"</td><td>~~4000~~ 2600 рублей</td><td>~~5700~~ 4000 рублей</td><td>~~4000~~ 2600 рублей</td></tr><tr><td>4-х местный 2-х комн. с кухней "Семейный"</td><td>~~6000~~ 4500 рублей</td><td>~~8000~~ 7000 рублей</td><td>~~6000~~ 4500 рублей</td></tr></table>
*Цены в рублях за номер в сутки с учетом скидки по дисконтной карте члена профсоюза.
г. Анапа, п. Витязево, ул. Короткая, 10А
тел. +7 (922) 166-73-73
e-mail: briz-tour@bk.ru</td>
<td>до 40%*</td>
</tr>
<tr>
<td>124.</td>
<td>Гавань, гостевой дом
г. Сочи, Краснодарский край

 </td>
<td>Гостевой дом "Гавань" — это уютное место для отдыха. Он предлагает 10 трёхместных номеров категории «стандарт». Расстояние от гостевого дома до моря составляет 500 метров, до железнодорожного вокзала — 200 метров, а до аэропорта — 4 километра. На территории гостевого дома есть зона отдыха с кухней, где можно самостоятельно приготовить еду. Все номера оборудованы двуспальными и односпальными кроватями, холодильником, телевизором, кондиционером и санузлом с душем. Кроме того, в номерах предоставляется бесплатный Wi-Fi.

ПРЕЙСКУРАНТ НА УСЛУГИ РАЗМЕЩЕНИЯ ДЛЯ ЧЛЕНОВ ПРОФСОЮЗА*
<table><tr><th>Тип номера</th><th>20.06 – 30.06</th><th>01.07 – 31.08</th><th>01.09 – 30.09</th><th>01.10 – 31.12</th></tr><tr><td>2-х местный "Стандарт"</td><td>~~5000~~ 4000 рублей</td><td>~~5500~~ 4400 рублей</td><td>~~5000~~ 4000 рублей</td><td>~~4500~~ 2700 рублей</td></tr><tr><td>3-х местный "Стандарт"</td><td>~~5500~~ 4400 рублей</td><td>~~6300~~ 5000 рублей</td><td>~~5500~~ 4400 рублей</td><td>~~5000~~ 3000 рублей</td></tr></table>
*Цены в рублях за номер в сутки (при бронировании от 5 ночей) с учетом скидки по дисконтной карте члена профсоюза.

г. Сочи, район Адлер, ул. Ленина, 133А
тел. +7 (922) 166-73-73
e-mail: briz-tour@bk.ru</td>
<td>до 40%*</td>
</tr>
</table>

125.

ЖК "Кавказ", апартаменты
г. Анапа, Краснодарский край

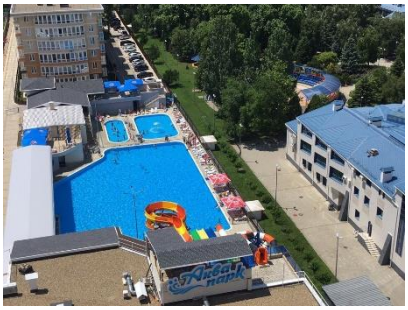

Апартаменты в ЖК "Кавказ" идеально подходят для комфортного отдыха и проживания. 18 комфортабельных апартаментов, каждые вмещают до 5 человек. Апартаменты расположены в Анапе в 700 метрах от Черного моря и чистого песчаного пляжа. Рядом развитая инфраструктура, включая кафе, рестораны, магазины, аптеки, оздоровительные центры, а также большое количество мест для культурного досуга, активных развлечений и занятий спортом. Преимущества аренды в ЖК "Кавказ":
- Тихое и уютное расположение. Все квартиры с новым ремонтом и всеми удобствами, а дома оснащены современными лифтами.
- Комфортно. Дом расположен в курортной зоне Анапы, в экологически чистом и спокойном районе города в непосредственной близости от моря.
- Быстрое оформление. Заселение в квартиру происходит всего 5 минут.
- Бесплатный Wi-Fi. Во всех квартирах доступен качественный интернет.
- До моря 700 метров. По тенистой аллее, среди сосен и можжевельника до моря от дома.
- Удобная платная и бесплатная парковка. Вы с легкостью можете припарковать свой автомобиль и не переживать за его сохранность.
- Благоустроенная дворовая территория. Детские и спортивные площадки, озеленение территории.
- Развитая инфраструктура. Рядом с домом магазины, аптека, салон красоты, фитнес-клуб, кафе, столовая и многое другое.
- Хорошая транспортная доступность. До дома легко быстро доехать от железнодорожного вокзала, а также из дома вы сможете легко доехать до многочисленных центров культуры отдыха.
- Аквапарк на территории (аквапарк открытый; 3 бассейна, детский бассейн; Wi-Fi; оплата картой; кафе; скидка на посещение аквапарка членам профсоюза).

ПРЕЙСКУРАНТ НА УСЛУГИ РАЗМЕЩЕНИЯ ДЛЯ ЧЛЕНОВ ПРОФСОЮЗА*

Вид размещения	Начало сезона	Низкий сезон 1	Средний сезон 1	Высокий сезон	Средний сезон 2	Низкий сезон 2	Низкий сезон 3	Конец сезона
	Скидка 5%	Скидка 5%	Скидка 5%	Скидка 5%	Скидка 5%	Скидка 5%	Скидка 5%	Скидка 5%
	01.05.24 – 30.05.24	01.06.24 – 10.06.24	11.06.24 – 30.06.24	01.07.24 – 20.08.24	21.08.24 – 31.08.24	01.09.24 – 15.09.24	16.09.24 – 30.09.24	01.10.24 – 31.10.24
Апартаменты в ЖК "Кавказ" (размещается до 5 человек (2х спальная кровать, 2х спальный диван, кресло-кровать)	**2470**	**2945**	**3940**	**5000**	**3800**	**3420**	**2850**	**2090**

***Цена апартаментов в рублях за сутки проживания с учетом скидки по дисконтной карте члена профсоюза.**

г. Анапа, п. Джемете, ул. Верхняя дорога, 151
тел. +7 (922) 166-73-73
e-mail: briz-tour@bk.ru

5%*

126.

Магнат, отель
г. Сочи, Краснодарский край

МАГНАТ
ОТЕЛЬ

Отель «Магнат» расположен в центре Адлера на правом берегу реки Мзымта. Рядом — остановки общественного транспорта, торговый центр, магазины. За 15 минут на автомобиле можно добраться парка развлечений и Олимпийского парка. До железнодорожного вокзала Адлера — 5 километров, а до аэропорта — всего 7. Четырехэтажное здание отеля (без лифта) находится в тихом районе с малоэтажной застройкой. Жилой фонд, рассчитанный на 50 человек, предлагает отдыхающим номера Стандарт, Люкс, Комфорт и Апартаменты. Все номера оборудованы сплит-системой и душем, имеется необходимая бытовая техника — фен, телевизор, холодильник.
При отеле работает кафе с летней верандой. В распоряжении гостей открытый бассейн с подогревом, сауна, беспроводной интернет на всей территории. Так же отдыхающим доступны услуги прачечной.
В 10 минутах ходьбы расположен городской пляж. Пляж, покрытый галькой, оснащен навесами, шезлонгами, зонтиками, раздевалки, работают бары и магазины с пляжной атрибутикой.

г. Сочи, Адлерский р-н, ул. Старонасыпная, 7А
тел. +7 (922) 166-73-73
e-mail: briz-tour@bk.ru

спец. цена

127.	Grand Hotel & SPA Прибой, гостиница г. Сочи, Краснодарский край	"Grand Hotel & SPA Прибой" впервые открыл свои двери в июле 2020 года. Это современное 7-этажное здание, с новыми просторными номерами от 25 кв. м., расположенное в центре п. Лазаревское, в 10 минутах ходьбы от набережной, куда вас отвозит бесплатный трансфер. Рядом с набережной расположен центральный парк с одним из самых больших колес обозрения в России. На территории имеется SPA-комплекс с большим крытым бассейном и 5 видами парных, большой уличный бассейн и два детских бассейна, аква-горки для детей выше 140 см. На территории есть кафе-летняя терраса с мангалом, где вы можете пообедать и поужинать в любое удобное для вас время и насладиться в вечернее время звуками живой музыки. Также можно посетить новый современный ресторан вкусной европейской кухни "АВЕНЮ23", который считается лучшим в городе. Для гостей, приезжающих на своих автомобилях, есть подземная парковка. ***Скидка по дисконтной карте члена профсоюза предоставляется на проживание в периоды с 10.01 по 01.05 и с 20.09 по 31.12.** **Краснодарский край, г. Сочи, п. Лазаревское, ул. Калараша, 131** **тел. +7 (988) 344-33-33**	**10%***
128.	Валентина, гостевой дом г. Анапа, Краснодарский край	Гостевой дом "Валентина" расположен в популярном для отдыха курортном поселке Витязево, в 16 км от города-курорта Анапа, в 10 минутах ходьбы от песчаной пляжной полосы с естественными дюнами. Это самый экологически чистый участок Анапского побережья. Гостевой дом с красивым именем "Валентина" словно парусник скользит по главной улице знаменитого курорта Витязево. Именно здесь Вы найдете абсолютно всё, что необходимо для Вашего отдыха. Парк аттракционов, рынок с местными и экзотическими фруктами, десятки кафе и ресторанов, боулинг и многое другое, но главное — это прекрасный пляж и ласковое море. А если Вы поклонник древнего бога Бахуса, то Вам непременно сюда, ведь только здесь, не выходя из гостевого комплекса, Вы отведаете всю гамму вин винзаводов Анапы. **г. Анапа, с. Витязево, ул. Черноморская, 208, тел. +7 (918) 995-80-13**	**10%**
129.	Афродита, отель г. Сочи, Краснодарский край	Отель "Афродита" - новый частный отель, построенный в 2010 году на самом берегу Черного моря в живописном уголке Адлерского района города Сочи. До пляжа можно дойти всего за 1 минуту. Этот отель расположен непосредственно на пляже, всего в 5 минутах ходьбы от аквапарка и дельфинария Адлера. Все номера отеля "Афродита" оснащены кондиционером и балконом, откуда открывается вид на Черное море или Кавказские горы. Во всех номерах есть телевизор с плоским экраном, предоставляется банный халат. Ресторан "Афродита" предлагает блюда восточной и европейской кухни, а также разнообразное меню на завтрак по утрам. Поужинать и насладиться напитками можно рядом с бассейном. **г. Сочи, Адлерский район, ул. Аллейная, 14, тел. +7 (918) 205-78-50**	**10%**
130.	Park Inn by Radisson Sochi City Center, отель г. Сочи, Краснодарский край	Отель "Park Inn by Radisson Sochi City Center" расположен в самом центре Сочи. В 15 минутах ходьбы от побережья Черного моря. До железнодорожного вокзала Сочи - 100 метров, откуда отправляются поезда до аэропорта Адлер, горнолыжных курортов "Роза Хутор" и "Красная Поляна" и до Олимпийского парка. Отель в нескольких минутах ходьбы от множества достопримечательностей, таких как парк "Ривьера", Морской порт. Номера оснащены кондиционером, холодильником и телевизором. На территории отеля работает ресторан Paulaner, где подают блюда баварской, европейской и местной кухни, а также свежее пиво с немецких пивоваренных заводов. ***Скидка по дисконтной карте члена профсоюза не суммируется с действующими скидками и акциями и предоставляется при предварительном бронировании по телефону +7 (862) 296 82 28, по e-mail: info.sochi@parkinn.com, либо на стойке приема и размещения при обязательном предъявлении "Дисконтной карты члена профсоюза".** **Краснодарский край, г. Сочи, ул. Горького, 56, тел. +7 (862) 296-82-28**	**10%***
131.	Дружба, гостевой дом п. Лоо, Краснодарский край	"Дружба" приглашает вас в свой уютный гостевой дом в поселке Лоо, 6 минут до ближайшего пляжа прогулочным шагом. Все для семейного и активного отдыха. Номера состоят из нескольких категорий: 2, 3, 4 и 5 местные. Стандарты и люксы. Каждый номер оснащён: ТВ, сплит, холодильник, интернет, душ, туалет. Для гостей предоставляется кухня и мангальная зона для самостоятельного приготовления пищи. Недалеко дельфинарий и аквапарк. Продуктовые магазины, столовые и кафе в 5–10 минутах. Организация крутых экстремальных поездок на внедорожниках в горы Лоо и в Абхазию. Главное преимущество перед гостиницами и прибрежными гаражами-домиками — это возможность посидеть вечером за столиками у мангала. ***Скидки по дисконтной карте члена профсоюза: 10% на проживание от 3-х дней; 15% на проживание от 10-и дней.** **Краснодарский край, п. Лоо, ул. Дружбы, 5, тел. +7 (961) 501-40-72**	**10% 15%***

132.	АВТОР, гостевой дом г. Анапа Краснодарский край Гостевой дом «АВТОР»	Гостевой дом "АВТОР" – это современное трёхэтажное здание в центре Анапы, которое расположено в экологически-чистом районе и в шаговой доступности от Черного моря (800 м). Преимущества гостевого дома: комфортабельные номера с удобствами; удобное расположение (рядом имеются различные столовые, кафе, рынки, кофейня, магазины, остановки транспорта); в цокольном этаже находится оборудованная кухня общего пользования; на территории 6 парковочных мест. ***Скидка по дисконтной карте члена профсоюза предоставляется на проживание.** **г. Анапа, ул. Шевченко, 132А** **тел. +7 (928) 848-33-60, тел. +7 (86133) 3-14-00**	**20%***
133.	Агрия, база отдыха п. Ольгинка, Краснодарский край АГРИЯ	Отдых на море для всей семьи. База отдыха "Агрия" предоставляет спокойный отдых в экологической зоне на территории заказника. Местность крайне рекомендована для лечения и профилактики ряда заболеваний, в частности раковых, сердечно-сосудистых, и в особенности легочных. Реабилитация последствий инфекций и вирусов любой сложности. Чистый горный и морской воздух, удивительные пейзажи, море и солнце ждут вас. **Краснодарский край, Туапсинский район, п. Ольгинка, база "Агрия"** **тел. +7 (904) 214-42-77, тел. +7 (991) 418-13-12**	**10%**
134.	Charme'L, гостевой дом с. Сукко, Краснодарский край Charme'L семейный клуб-отель	Современный гостевой дом "Charme'L" находится в экологически чистой долине Сукко, к югу от Анапы. Море здесь славится дельфинами, суша – пейзажами, озеро – кипарисами, а воздух – фитонцидами можжевельника. Гостевой дом сочетает в себе высокий уровень сервиса, хранит уют и тепло семейного счастья, а также ежегодно пополняет перечень услуг и инвентаря для качественного отдыха с детьми. Преимущества гостевого дома: закрытый двор, домофон, сейф на ресепшн; комфортабельные и функциональные номера, в том числе с индивидуальными кухнями; удобное расположение (рядом имеются различные столовые, кафе, рынки, кофейня, магазины, остановки транспорта); общая оборудованная летняя кухня самообслуживания; разноглубинный бассейн с полезным диатомитовым фильтром и подогревом (огорожен); детские площадки и уличный спорткомплекс на натуральной лужайке; мангалы и террасы; гамаки, игровой и спортивный инвентарь, настольные (футбол, теннис, аэрохоккей); ТВ под большим навесом, в кухне и кафе; библиотека, видеотека, игротека; пляжные зонты и коврики. Гостевой дом "Charme'L" – за комфортный и безопасный семейный отдых. ***Скидка по дисконтной карте члена профсоюза 5% на проживание от тарифов отеля при бронировании с января до конца февраля ежегодно.** **Краснодарский край, Анапский район, с. Сукко, 3-й проезд, 12** **тел. +7 (918) 171-78-95, тел. +7 (988) 672-17-17**	**5%***
135.	AZIMUT Здоровье Аквамарин, санаторий г. Анапа, Краснодарский край azimut ЗДОРОВЬЕ АКВАМАРИН	Санаторий "AZIMUT Здоровье Аквамарин" расположен вблизи сказочной Анапы с ее золотыми пляжами и теплым морем. Климат в этом районе степной, горный и морской одновременно. Разве не мечта отдохнуть в таком месте? Непременно возьмите с собой детей, они будут в восторге, ведь на территории есть все необходимое: детская площадка, детская игровая комната с воспитателем, анимация. Для гостей санатория: открытый бассейн с водной горкой (с июня по сентябрь), крытый подогреваемый бассейн, финская сауна с холодной купелью, спортивная площадка для волейбола, баскетбола и настольного тенниса, оборудованный пляж (с июня по сентябрь), спа-услуги, салон красоты, бильярд, настольный теннис, концертные программы для взрослых и детей. Комплекс оснащен современным оборудованием и предлагает широкий спектр лечебно-оздоровительных процедур для взрослых и детей от 4 лет. Медицинские профили: заболевания системы кровообращения, заболевания нервной системы, заболевания костно-мышечной системы и соединительной ткани, заболевания органов дыхания, заболевания женской половой системы. В санатории "Аквамарин" все, независимо от возраста и увлечений, найдут для себя отдых по душе. Санаторию "AZIMUT Здоровье Аквамарин" можно смело доверить самое ценное – ваше здоровье и здоровье ваших близких. ***Скидка по дисконтной карте члена профсоюза предоставляется на санаторно-курортные и оздоровительные путевки при предварительном бронировании по тел. +7 (800) 555-27-77, тел. +7 (86133) 2-18-50, тел. +7 (86133) 2-18-10, тел. +7 (86133) 7-34-77 или на сайте azimuthotels.com/ru/anapa/azimut-health-aquamarine по промокоду PROFDISCONT. При бронировании необходимо сообщить о наличии "Дисконтной карты члена профсоюза" и направить ее скан или фото на электронную почту: reservation.akvamarin@azimuthotels.com. Скидка не суммируется с действующими скидками и акциями. Скидка предоставляется держателю "Дисконтной карты члена профсоюза" и членам его семьи (при подтверждении документов о родстве).** **Краснодарский край, г. Анапа, с. Витязево, ул. Горького, 42** **тел. +7 (800) 555-2-777**	**10%***

<table>
<tr>
<td>136.</td>
<td>София, медицинский центр и пансионат
г. Анапа, Краснодарский край
ООО София</td>
<td>Медицинский центр "София" оснащен передовым медицинским оборудованием премиум класса. Специалисты клиники имеют богатый опыт в диагностике и лечении самых сложных заболеваний. Возможности медицинского центра позволяют оказывать качественную помощь по высоким стандартам медицины. Круглогодичный пансионат "София" располагается на первой линии Пионерского проспекта, в непосредственной близости (50 метров) до моря и готов предложить своим друзьям и новым гостям обширный комплекс услуг, включающий: проживание в комфортабельных номерах, 3-х разовое питание в современной столовой, работающей по принципу ресторана (шведский стол), бассейн открытый, бассейн закрытый (функционирует по погодным условиям), пляж, красивую территорию.
*Скидка по дисконтной карте члена профсоюза 10% на все услуги.
Краснодарский край, г. Анапа, пр. Пионерский, 19а
тел. +7 (918) 050-63-63 (медцентр)
тел. +7 (861) 333-35-75 (пансионат)</td>
<td>10%*</td>
</tr>
<tr>
<td>137.</td>
<td>Христина, отель
г. Анапа, Краснодарский край
ХРИСТИНА</td>
<td>Отель "Христина" – это комфортабельный 2-х звёздочный отель в греческом стиле с элементами античного декора, расположенный в центре Анапы. Преимущества отеля: комфортабельные номера с удобствами; по соседству находятся автовокзал, два рынка, торговый центр, аквапарк, кинотеатр, парк развлечений, аттракционы и набережная; до моря пешком 8-10 минут; на выбор предлагается проживание или проживание с питанием (завтраки, завтраки+ужины, 3-х разовое питание); в каждом номере имеется Wi-Fi, TV, кондиционер; в 400-х метрах находится курортный парк и бювет с целебной минеральной водой.
*Скидка по дисконтной карте члена профсоюза предоставляется на проживание.
Краснодарский край, г. Анапа, ул. Красноармейская, 22
тел. +7 (988) 310-52-30, тел. +7 (86133) 2-06-24</td>
<td>20%*</td>
</tr>
<tr>
<td colspan="4">Республика Крым</td>
</tr>
<tr>
<td>138.</td>
<td>Эдельвейс, гостевой дом
пгт. Коктебель, Республика Крым
гостевой дом ЭДЕЛЬВЕЙС

 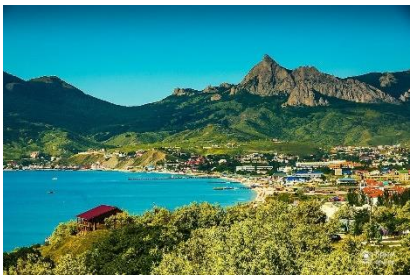 </td>
<td>В частном секторе Коктебеля преобладают небольшие гостевые дома, мини-отели, коттеджи и базы отдыха различного уровня комфортности. Небольшой отель «Эдельвейс» расположен в самом сердце частного сектора Коктебеля у горы Верблюд. Номерной фонд (24 номера). С балконов комнат открывается потрясающий вид на море и окружающую природу. «Эдельвейс» предлагает проживание в комфортных номерах со всеми удобствами и необходимой техникой (холодильник, ТВ, сплит-система, фен, утюг). На территории гостевого дома расположены: беседки, уютная зона отдыха с барбекю, закрытая парковка, детская игровая площадка с батутом, песочницей и открытым бассейном. Дорога к мелко-галечному пляжу будет занимать примерно 10-15 минут. Дополнительные услуги, предоставляемые отелем: трансфер, стирка, экскурсионное сопровождение.

ПРЕЙСКУРАНТ НА УСЛУГИ РАЗМЕЩЕНИЯ ДЛЯ ЧЛЕНОВ ПРОФСОЮЗА*
<table><tr><td rowspan="2">Сезон размещения</td><td>Низкий сезон</td><td>Средний сезон</td><td>Высокий сезон</td><td>Средний сезон</td><td>Низкий сезон</td></tr><tr><td>01.03.24 – 30.04.24</td><td>01.05.24 – 31.05.24</td><td>01.06.24 – 31.08.24</td><td>01.09.24 – 31.09.24</td><td>01.10.23 – 31.10.23</td></tr><tr><td>Цена за сутки проживания с 1 человека</td><td>500 рублей</td><td>900 рублей</td><td>1400 рублей</td><td>1100 рублей</td><td>500 рублей</td></tr><tr><td>Что входит в стоимость?</td><td>Проживание без питания</td><td>Проживание с питанием на выбор завтрак/обед или завтрак/ужин</td><td>Проживание с питанием на выбор завтрак/обед или завтрак/ужин</td><td>Проживание с питанием на выбор завтрак/обед или завтрак/ужин</td><td>Проживание без питания</td></tr></table>
*Цены в рублях за сутки проживания с одного человека с учетом скидки по дисконтной карте члена профсоюза.

Республика Крым, пгт. Коктебель, Курортная улица, 25
тел. +7 (922) 166-73-73
e-mail: briz-tour@bk.ru</td>
<td>до 30%*</td>
</tr>
<tr>
<td>139.</td>
<td>Коралл, гостевой дом
п. Песчаное Республика Крым
КОРАЛЛ
отдых у моря</td>
<td>Гостевой дом "Коралл" — это доступный семейный отдых у моря. Гостям предоставляется: комфортабельные номера с удобствами; комплексное трехразовое домашнее питание; просторные песчаные пляжи в 350 метрах (5 минут легким шагом); Wi-Fi на территории гостевого дома; детская площадка и анимация; мангальная зона.
*Скидки по дисконтной карте члена профсоюза: 10% при заселении до 10 человек; 15% при заселении от 10 человек.
Бахчисарайский район, п. Песчаное, ул. Набережная, 7/101
тел. +7 (978) 753-26-76</td>
<td>10%
15%*</td>
</tr>
</table>

140.

Сабина, гостевой дом
пгт. Коктебель, Республика Крым

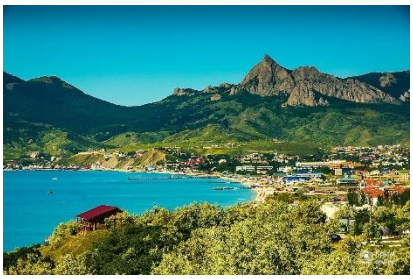

Гостевой дом «Сабина» находится в поселке Коктебель, окруженном великолепными пейзажами с бескрайними виноградниками. Это райское место, где каждый найдет для себя отдых для тела и души. Предлагаются уютные, светлые, просторные 2-х и 3-х местные номера «Стандарт». Они оборудованы современной мебелью, бытовой техникой, посудой, сейфом, санузлом. Также в номерах балкон. Ухоженная, озелененная территория оборудована беседками и мангальной зоной. Есть баня. В 7 минутах ходьбы расположена набережная курорта, просторные пляжи. В шаговой доступности находятся магазины, рынок, аптека, остановка транспорта. Также в нескольких минутах ходьбы расположены развлечения и аквапарк.

ПРЕЙСКУРАНТ НА УСЛУГИ РАЗМЕЩЕНИЯ ДЛЯ ЧЛЕНОВ ПРОФСОЮЗА*

Сезон размещения	июнь	июль	август	сентябрь
Цена за сутки проживания с 1 человека	600 рублей	700 рублей	800 рублей	700 рублей
Что входит в стоимость?	проживание без питания	проживание без питания	проживание без питания	проживание без питания

***Цены в рублях за сутки проживания с одного человека с учетом скидки по дисконтной карте члена профсоюза.**

Республика Крым, пгт. Коктебель, ул. Арендта, 7
тел. +7 (922) 166-73-73
e-mail: briz-tour@bk.ru

до 36%*

141.

7 звезд, гостиница
пос. Морское, Республика Крым

Гостиница "7 звезд" расположена в 1300 метрах от пляжей. Гостиница организовывает бесплатный трансфер на пляж и обратно несколько раз в день. На территории отеля располагаются: 2 корпуса, просторная летняя терраса с топчанами, открытый бассейн с детской чашей, автостоянка, мангал, батут для детей. Морское – это не только прекрасные пляжи, но и множество интересных мест для посещения. Вы сможете отправиться на экскурсии к историческим достопримечательностям вблизи поселка или поехать вдоль побережья в сторону Алушты или Судака, где достопримечательностей еще больше. Все номера категории «Стандарт», в каждом кондиционер, телевизор, холодильник и санузел (душ, туалет и умывальник). Есть семейные 4-местные 2-комнатные номера. Дополнительные услуги, предоставляемые отелем: трансфер, стирка, глажка, экскурсионное сопровождение. Бесплатный Wi-Fi.

ПРЕЙСКУРАНТ НА УСЛУГИ РАЗМЕЩЕНИЯ*
при бронировании до 01.09.2024 года

Категория номера	Высокий сезон			Средний сезон			Низкий Сезон		
	01.08.24 – 31.08.24			01.07.24 – 31.07.24,			01.06.24 – 30.06.24, 01.09.24 – 30.09.24,		
	2-х местные	3-х местные	4-х местные (2 комн.)	2-х местные	3-х местные	4-х местные (2 комн.)	2-х местные	3-х местные	4-х местные (2 комн.)
«Стандарт» с трехразовым комплексным питанием	2300	2100	2300	2100	1900	2100	1900	1800	1900

***Цены в рублях за сутки проживания с 1 человека без учета скидки по дисконтной карте члена профсоюза.**
****Дети до 3-х лет включительно размещаются бесплатно без предоставления места с взиманием коммунального сбора 300 рублей в сутки.**

Скидки держателям дисконтной карты члена профсоюза и их семьям
при бронировании до 01.09.2024 года

– 35% на размещение в двух- и трехместных номерах «стандарт», расположенных на первом этаже без балкона;
– 20% на размещение в двух-, трех- и четырехместных номерах «стандарт» с балконами, расположенных на 2, 3 и 4 этажах.

Республика Крым, г.о. Судак, пос. Морское, ул. Киик Аблямита, 19
тел. +7 (922) 166-73-73
e-mail: briz-tour@bk.ru

до 35%*

142.	Крымтур, туроператор г. Симферополь Ведущий туроператор Крыма	Туроператор "Крымтур" - предлагает туристские услуги в собственных благоустроенных комплексах с наличием прекрасных парковых зон, охраняемых территорий, оборудованных пляжей. Для гостей в объектах размещения предусмотрены спортивные и волейбольные площадки, теннисные корты, бассейны, тренажерные и спортивные залы. Организованы различные экскурсионные пешеходные маршруты и анимационные программы. Для отдыхающих, которые заботятся о своем здоровье и во время отдыха "Крымтур" предлагает оздоровительные услуги: скандинавская ходьба, терренкур, сауна, аквааэробика и др. Также, постоянно расширяется перечень предоставляемых медицинских услуг, обновляется диагностическое оборудование, оснащаются медицинские центры, где работают высококвалифицированные специалисты. В систему АО "Крымтур" входят следующие туристско-оздоровительные комплексы: ТОК "Восход" г. Алушта, ТОК "Чайка" г. Алушта, ТОК "Горизонт" г. Судак, ТОК "Золотой пляж" г. Феодосия, ТОК "Маяк" г. Феодосия, ТОСК "Приморье" пгт. Коктебель, ТОК "Евпатория" г. Евпатория, ГК "Крым" г. Севастополь, ГК "Таврия" г. Симферополь. На таких предприятиях, как ТОК "Горизонт", ТОК "Маяк", ТОК "Чайка" и ТОСК "Приморье" работают медицинские отделения с физиотерапевтическими процедурами. С целью оздоровления туристов на всех предприятиях "Крымтур" практикуется скандинавская ходьба и терренкур. ***Для получения скидки необходимо при бронировании на сайте: https://www.krymtur.com написать в комментариях о желании воспользоваться дисконтной картой члена профсоюза и сделают перерасчет.** **г. Симферополь, ул. Шмидта, 9** **тел. +7 (3652) 250-350, тел. +7 (978) 7-360-360**	**13%***
143.	Евпатория, туристско-оздоровительный комплекс г. Евпатория, Республика Крым	ТОК "Евпатория" — это современный комфортабельный туристско-оздоровительный комплекс, который находится в центре Евпатории и считается одним из лучших в Крыму – здесь высокое качество обслуживания и широкий набор туристических услуг. ТОК "Евпатория" состоит из шестиэтажного корпуса с великолепной парковой зоной, недалеко от моря, на расстоянии 600 м от городского пляжа, и центральной набережной со всевозможными развлекательными комплексами. В корпусе имеются: видеосалон; детская игровая комната для детей, с бесплатными услугами квалифицированного воспитателя; кинозал; бары; камера хранения; библиотека; парикмахерская; в туристском кабинете вам предложат всевозможные экскурсионные программы, прокат предметов бытового, игрового, туристского и спортивного назначения. Прилегающая территория комплекса благоустроена местами для отдыха. На территории комплекса: расположены спортивные и детские игровые площадки, детский и взрослый бассейн; оборудованы места для парковки автомобилей; работает прокат пляжного и спортивного инвентаря, а также велосипедов и детских колясок; закрытый пляж, оборудован навесами, раздевалками и шезлонгами, санитарно-бытовой комнатой и медицинским пунктом, на который организована доставка туда и обратно, на собственном комфортабельном автобусе в течение всего дня. ТОК "Евпатория" может принять до 500 гостей одновременно. Кафе оздоровительного комплекса "Евпатория" предлагает гостям двух- или трёхразовое питание по системе "шведский стол" (супы, горячие и холодные блюда, десерты, напитки приготовлены настоящими мастерами своего дела), который включён в стоимость путёвки и предусмотрен для всех категорий номеров. Медицинское отделение ТОК "Евпатория" специализируется на лечении заболеваний верхних дыхательных путей, в физиокабинете проводятся различные виды электро-грязелечения, лазеротерапия. Проводится лечение хронических ринитов, синуситов, тонзиллитов, фарингитов, лечение хронической сенсоневральной тугоухости. Используется уникальная методика по лечению хронических аденоидов у детей и накоплен немалый опыт в этом направлении. Ежегодно в ТОК "Евпатория" приезжают тысячи туристов, чтобы обрести здоровье и радость жизни. ***Скидка по дисконтной карте члена профсоюза 15% при покупке услуг. Скидка не суммируется с действующими скидками и акциями.** **г. Евпатория, ул. Московская, 29**	**15%***
144.	ЛОДОС, туристическая компания детского отдыха г. Ялта, Республика Крым	ООО "ЛОДОС" — это туристическая компания, которая занимается организацией детского отдыха в оздоровительных лагерях Крымского побережья. На протяжении многих лет компания разрабатывает и успешно реализует в детских лагерях собственные развлекательно-оздоровительные, развивающие и образовательные программы для детей. Компания предлагает детям отдых в шести лагерях: ДОЛ "Лучистый", ДОЛ "Gagarin", ДОЛ "Мульт-Фильм", ДОЛ "Арт-квест", ДЛ "Smart Camp", ММЦ "I CAMP". ***Скидки по дисконтной карте члена профсоюза при покупке путевки для детей от 7 до 17 лет: 10% (для лагерей "I'Camp", "Smart Camp" и "Мульт-Фильм") или 20% (для лагерей "Лучистый", "Гагарина" и "Арт-Квест") от цены, указанной на сайте компании "Лодос", а также 3% на авиаперелет из Москвы.** **г. Ялта, ул. Ломоносова, 21** **тел. +7 (800) 775-26-82, тел. +7 (495) 255-25-91, тел. +7 (978) 010-04-70**	**3% 10% 20%***

145.	Прибой, пансионат 2* с. Мысовое, Республика Крым	Пансионат расположен на берегу Азовского моря в районе Казантипского природного заповедника. Собственный песчаный пляж, мелкое теплое море, закрытая безопасная территория, уютные номера, домашняя кухня, анимация для детей и взрослых. В "Прибое" царит атмосфера домашнего тепла и уюта. "Прибой" – идеальное место для спокойного семейного отдыха. **Ленинский район, с. Мысовое, ул. Анджиевского, 38А** **тел. +7 (978) 797-05-64**	**16%**
146.	GOLDEN RESORT, санаторий г. Алушта, Республика Крым	Санаторий расположен в оазисе субтропической природы – г. Алуште на Южном берегу Крыма. Средиземноморский климат, Черное море и Сакские грязи являются отличными природными лечебными факторами. Комфортные условия проживания, живописная местность, собственный парк с реликтовыми растениями и заботливый персонал сделают Ваш отдых незабываемым круглый год! В рамках санаторно-курортного лечения медицинским центром предоставляются лечебные путевки по семи основным направлениям: терапевтическая, пульмонологическая, неврологическая, ортопедическая, педиатрическая, урологическая, гинекологическая, оздоровление и отдых. Помимо золотых стандартов медицины, специалисты санатория используют инновационные методики диагностики организма и немедикаментозного оздоровления. **г. Алушта, ул. Красноармейская, 9** **тел. +7 (495) 204-14-08, тел. +7 (978) 750-24-31**	**15%**
147.	I&Camp, детский лагерь в стиле WOW с. Песчаное, Республика Крым	"Ваааау! " - первая эмоция, которая посещает каждого ребенка, прибывшего на отдых в лагерь "I&Camp"! Сочетание свободы, развития, комфорта и новейшей инфраструктуры на побережье Черного моря в Крыму – такое не может не удивить! Дети могут самостоятельно выбирать любое занятие из огромного числа активностей, проводить время с друзьями на пляже или у бассейна, посещать интересные и познавательные экскурсии по Крыму, отдыхать в тенистой гамачной зоне или кафе и посещать SPA-центр. Только представьте эти насыщенные 17 дней отдыха у моря, где любой ребенок может раскрыть все свои таланты и получить много полезных навыков, находясь при этом в условиях 5-звездочного отеля! К услугам юных резидентов лагеря: 4-местные дизайнерские номера в стиле pop-art с удобствами; 5-разовое питание в ресторане с изысканной кухней по системе "шведский стол"; SPA-центр с комплексом саун, соляной комнатой и бассейном; комплекс бассейнов под открытым небом с дорожками, гидромассажем, водным поло и веселой горкой Polin; футбольное поле; многофункциональная спортивная площадка; теннисный корт; оборудованный пляж (1 линия), недоступный посторонним; яркие локации для творческих клубов и студий; кинозал, конференц-зал, студия звукозаписи, тренажерный и хореографический зал. Профессиональная команда вожатых, тренеров, руководителей студий и службы безопасности владеют волшебными секретами идеального и безопасного отдыха ребят! **Бахчисарайский р-н, п. Песчаное, Набережная, 17, тел. +7 (978) 022-26-90**	**10%**
148.	Бумеранг, гостевой дом пгт. Заозерное, Республика Крым	Гостевой дом "Бумеранг" расположен в курортном пригороде муниципального округа Евпатория, Заозерное, в 500 м от оборудованных песчаных пляжей. На закрытой территории гостевого дома "Бумеранг" находится одноэтажный корпус – 14 номеров, в которых предусмотрены все необходимые условия для комфортного отдыха гостей. Каждый номер выходит на теневую террасу, оборудованную столиками. На территории расположена столовая зона с оборудованной кухней. К услугам гостей на территории расположены беседки, индивидуальные зоны отдыха, детская площадка, зона мангала, ландшафтное озеленение для фото и киносъемок. Возможна парковка автомобилей, трансферт от аэропорта, железнодорожного и автовокзалов, организация экскурсий во все уголки Крыма. ***Скидки по дисконтной карте члена профсоюза на проживание 35% для всей семьи. Дети до 5 лет бесплатно. Дети до 16 лет — фиксированная стоимость проживания на дополнительном месте — 500 руб. Возможно трёхразовое питание комплексное за 650 рублей с человека.** **г. Евпатория, пгт. Заозерное, ул. Тенистая, 18, тел. +7 (978) 736-93-91**	**35%***
149.	Ливадийский, курортный комплекс пгт. Ливадия, Республика Крым	Курортный комплекс "Ливадийский" расположен на первой береговой линии, в 30 метрах от моря. Предлагает гостям размещение в 134 видовых номерах. Входит в десятку лучших отелей в Крыму. Один из самых крупных СПА-Центров в Ялте площадью 400 кв.м. 50-метровый бассейн с морской водой. Команда профессиональных аниматоров, которые не дадут скучать ни детям, ни взрослым. Пляж "Дельфин" в 30 метрах от СПА-отеля "Ливадийский" и Арт-отеля "Азор", 150 метрах от Пансионата "Гринцовский". ***Скидки по дисконтной карте члена профсоюза: 10% с мая по сентябрь включительно и 20% с октября по апрель включительно (исключая Новогодние праздники) при покупке путевки "Отдых". Скидка не суммируется с действующими скидками и акциями.** **г. Ялта, пгт. Ливадия, ул. Виноградная, 95, тел. +7 (800) 707-27-37**	**10% 20%***

150.	Мандарин, детский лагерь в стиле шоу п. Песчаное, Республика Крым	"Мандарин" — идеальный лагерь для тех, кто любит отдыхать ярко и насыщенно, заряжаясь сочным настроением на год вперёд. Безграничные возможности для раскрытия талантов, которые резиденты могут выбрать сами: ставить концерты и яркие мюзиклы; проводить квесты; устраивать тематические вечеринки или развлекаться вместе с аниматорами; изучать историю моды и самим шить костюмы; зажигать танцпол. Город мастеров, расположенный в уютной зоне среди сосен, является столицей прикладного творчества и мастерства ребят. И это всего за 17 дней смены. К услугам юных резидентов: шестиместные солнечные комнаты с удобствами; 2 зала ресторана по системе "шведский стол"; концерт-холл со сценой для ежедневного шоу; универсальная спортивная площадка; собственный галечный пляж; бассейн с горками, джакузи и relax-зоной с шезлонгами и зонтиками; более 20 развивающих клубов и студий работающих каждый день; футбольное поле и площадка для пляжного волейбола; новый современный скалодром; кинозал, летний кинотеатр с зоной отдыха и крутой батут. Профессиональная команда вожатых, тренеров, руководителей студий и службы безопасности владеют волшебными секретами идеального и безопасного отдыха ребят. Безопасность большой территории лагеря обеспечивается видеонаблюдением и службой охраны. В лагере есть собственный медицинский корпус, работающий круглосуточно. В "Мандарине" могут отдыхать дети с 7-и до 16 лет включительно. **Бахчисарайский р-н, п. Песчаное, Набережная, 11, тел. +7 (978) 082-96-40**	**10%**
151.	Сакрополь, санаторий г. Саки, Республика Крым	Санаторий "Сакрополь" - уникальный многопрофильный лечебный центр, расположенный в Крыму в г. Саки, на самом берегу Сакского лечебного озера, в трёх километрах от моря. Санаторий обладает новейшей лечебной базой и комфортным номерным фондом, современной лабораторией и развитой инфраструктурой. Принимает гостей круглый год. На закрытой охраняемой территории разбит цветущий парк с ландшафтным дизайном, беседками и фонтанами. В санатории предусмотрены все условия для эффективного лечения и комфортного проживания. Преимущества санатория "Сакрополь": санаторий в 2018 году получил высшие награды – категорию "Премиум" по системе оценки Национальной Курортной Ассоциации, "Четыре звезды" согласно классификации средств размещения. Новейшее оборудование, лечебная база и современный номерной фонд (санаторий открылся в 2013 году). Использование в лечении природного фактора, не имеющего аналогов в мире – грязи Сакского озера, по составу и свойствам превышающей грязь Мёртвого моря. Одноразовое нанесение грязи без использования регенеративных технологий. Новации в лечении, в том числе уникальная методика лечения сахарного диабета 2 типа и ожирения от докторов из Германии в центре "Новенталис" ("Сакрополь" - единственный в России санаторий, использующий данную методику). **г. Саки, ул. Курортная, 14, тел. +7 (978) 72-76-333**	**15%**
152.	Palmira Palace Resort & SPA 5*, отель пгт. Курпаты, Республика Крым	"Palmira Palace Resort & SPA 5*" — элегантный отель в историческом центре элитной части Ялты, на берегу Чёрного моря. У отел богатая история. Он расположен в курортном посёлке Курпаты. Имение "Курпаты" стало последним приобретением царской семьи на Южном берегу Крыма. Со всех сторон отель окружён историческими объектами, загородными резиденциями и дворцами царских семей. Поблизости расположены Ливадийский и Воронцовский дворцы, Царская тропа, Форосская церковь и Ласточкино гнездо. С территории отеля "Palmira Palace Resort & SPA" открывается потрясающий вид на Ялтинскую бухту и на морские просторы до легендарной горы Аю-Даг, которая является одним из символов Крыма. Отель предлагает широкий спектр SPA-услуг (более 500 процедур со всего мира) и уникальные программы восстановления здоровья круглый год для полноценного отдыха и оздоровления. К услугам гостей: уютные видовые номера на первой береговой линии, изысканные рестораны, крытый и открытые подогреваемые бассейны, живописная парная, русская баня, хаммам, аквапарк, анимация для взрослых и детей, детский клуб, фитнес-центр, оборудованный пляж и набережная для прогулок. Погрузитесь в пространство отдыха и восстановления на фоне живописных природных декораций Крымского полуострова, бескрайнего ласкового Чёрного моря и гор, дающих силу и энергию. ***Скидка по дисконтной карте члена профсоюза 25% на проживание в периоды с 01.12.2023 по 27.12.2023 (включительно), с 08.01.2024 по 27.04.2024 (включительно) на номера категории "Стандарт комфорт парк", тип питания — завтрак, обед, ужин по шведской линии. Держатель дисконтной карты члена профсоюза может самостоятельно на сайте отеля забронировать номер со скидкой с помощью промокода ПРОФСОЮЗ. При заселении в обязательном порядке предъявить дисконтную карту. Также возможен вариант бронирования через звонок в отдел бронирования по телефону +7 (4993) 46-20-44, эл. почта kurort@palmira-palace.com.** **Республика Крым, г. Ялта, п.г.т. Курпаты, Алупкинское шоссе, 12-А, корпус 1** **тел. +7 (495) 191-38-07**	**25%***

153.	Княжий Град, мини-отель пгт. Гаспра, Республика Крым 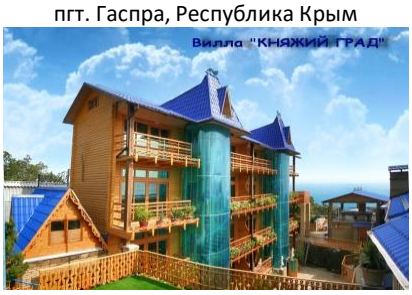	Мини-отель "Княжий Град" - это уникальный деревянный сруб 4 этажа. В мини-отеле имеется: бесплатный мини-аквапарк, летний кинотеатр, парковка личных автомобилей, печь барбекю, Wi-Fi, детская площадка; за незначительную дополнительную плату - соляная пещера, бильярд, кафе, услуги легкового автомобиля. За дополнительную плату могут организовывать любые экскурсии по Крыму. Отдыхающие отеля пользуются бесплатно пляжами санаториев "Днепр" и "Родина". До пляжа 10 минут пешком или же микроавтобус "Княжьего Града" доставит туда и обратно в течении 1-2 минут без дополнительной платы. Для отдыха и прогулок отдыхающие могут свободно пользоваться уникальным реликтовым парком "Харакс" санатория "Днепр" и парком санатория "Родина". Множество ресторанов и баров, кафе в 5 минутах ходьбы от мини-отеля. ***Скидка по дисконтной карте члена профсоюза суммируется с действующими скидками и акциями.** **г. Ялта, пгт. Гаспра, ул. Лесная, 10-Б (в районе санаториев "Днепр" и "Родина")** **тел. +7 (978) 092-14-70**	**5%***
154.	Бирюзовая бухта, Отель 3* с. Семеновка, Республика Крым ОТЕЛЬ БИРЮЗОВАЯ БУХТА	Отель расположен в окрестностях уникального Казантипского природного заповедника на первой береговой линии Азовского моря. Мелкое теплое море, песчаный пляж, уютные дизайнерские номера, великолепная кухня – обеспечат Вам незабываемый отдых. В Вашем распоряжении бассейны, сауна, хамам, спортивные площадки, массаж, фитнес, водные развлечения. Для Ваших детей работает команда профессиональных аниматоров. **Ленинский район, с. Семеновка, ул. Набережная, 43** **тел. +7 (978) 771-82-30**	**16%**
155.	Медный Всадник, мини-отель пгт. Массандра, Республика Крым 	Мини-Отель "Медный Всадник" находится на территории самого большого на Южном берегу Крыма "Массандровского парка", возле пансионата "Донбасс" и гостиницы "Ялта-интурист". В мини-отеле имеется: крытый бассейн, детская площадка, зимний и летний сады на крыше отеля, колыба и шашлычная, Wi-Fi, настольный теннис, парковка для личных автомобилей. За умеренную дополнительную плату имеется сауна, бильярд, стирка личных вещей, кафе с зимним залом и летней площадкой, услуги легкового автомобиля, организация любых экскурсий по Крыму. Отдыхающие отеля пользуются бесплатно одним из лучших пляжей в Крыму. Пешком до пляжа 15 минут или же микроавтобус "Медного Всадника" доставит на пляж и обратно бесплатно в течение 2 минут. Вместимость мини-отеля на 28-53 человека. ***Скидка по дисконтной карте члена профсоюза суммируется с действующими скидками и акциями.** **г. Ялта, пгт. Массандра, ул. Туристская, 5А** **тел. +7 (978) 092-14-70**	**5%***
156.	Славутич, санаторий г. Алушта, Республика Крым Slavutich SANATORIUM SINCE 1978	"Славутич" — санаторий в Крыму, распложенный у моря, в самом центре Алушты, яркой жемчужины южного берега Крыма. Трехразовое питание. На выбор предлагается 15 программ лечения. "Славутич" встречает гостей живописными аллеями с кипарисами, кедрами и секвойями. Отдыхающих ждёт комфорт высококлассного отеля и первоклассное медицинское обслуживание. ***Скидка по дисконтной карте члена профсоюза 5% при бронировании по телефону +7 (978) 509-07-49 (менеджер Ушакова Людмила Владимировна). Скидка не суммируется с действующими скидками и акциями.** **г. Алушта, ул. Красноармейская, 20, тел. +7 (978) 509-07-49**	**5%***
157.	Алушта, санаторий г. Алушта, Республика Крым АЛУШТА Санаторий	Санаторий "Алушта" — это не только лечение, но ещё и полноценный отдых и всевозможные развлечения на любой вкус и возраст. Расположен санаторий на берегу Черного моря в живописной ландшафтно-парковой зоне Профессорского уголка – излюбленного места отдыха научной и творческой элиты России конца XIX века. Уникальные природные факторы и лечебный морской воздух сделают отдых незабываемым. Воздушные потоки, проходящие через горные перевалы, постоянно обновляют и очищают воздух. Климат мягкий, близкий к средиземноморскому. Высокий профессионализм, доброжелательность и забота персонала. Высокий уровень сервиса поможет восстановить здоровье, отдохнуть, получить заряд бодрости и прекрасное настроение. Постоянные гости санатория знают, что даже несколько дней в санатории "Алушта" можно приравнять к настоящему отпуску, проведённому с пользой для души и тела. Медицинский и обслуживающий персонал сделает все, чтобы отдых был беззаботным и приятным. В санаторий обязательно захочется вернуться снова. ***Скидка по дисконтной карте члена профсоюза 5% при бронировании по телефону +7 (978) 509-07-49 (менеджер Ушакова Людмила Владимировна). Скидка не суммируется с действующими скидками и акциями.** **г. Алушта, ул. Глазкрицкого, 8, тел. +7 (978) 509-07-49**	**5%***

<table>
<tr>
<td>158.</td>
<td>Ялта – Круглый год, туристический комплекс г. Ялта, Республика Крым</td>
<td>Туристический комплекс "Ялта – Круглый год" расположен в центре Ялты в тихой, зеленой зоне на территории когда-то огромного санатория "Запорожье" рядом с домом-музеем А.П. Чехова, в 1500 метрах от моря и знаменитой Ялтинской набережной. Комплекс "Ялта – Круглый год" состоит из 119 номеров, которые расположены со 2-го по 5-й этажи. В номерах сделан качественный дизайнерский ремонт. Каждый номер оборудован кондиционером, мини холодильником, спутниковым телевидением, плоским LCD-телевизором 32-й диагонали, Wi-Fi, ковровым покрытием, новой мебелью. Территория туркомплекса (7 000 м²) зеленая и уютная, окружена декоративными, вечнозелеными растениями, большими хвойными деревьями и пальмами. Дополнительно есть место для стоянки автомобилей.
*Скидки по дисконтной карте члена профсоюза: 12% на проживание в период с 28.04.2024 г. по 28.09.2024 г.; 40% на 2-х местный номер категории Стандарт в период с 29.09.2024 г. по 28.12.2024 г.
Республика Крым, г. Ялта, ул. Ломоносова, 37г, тел. +7 (985) 365-0-365</td>
<td>12%
40%*</td>
</tr>
<tr>
<td colspan="4">Ставропольский край</td>
</tr>
<tr>
<td>159.</td>
<td>Plaza Essentuki, пансионат г. Ессентуки, Ставропольский край</td>
<td>Пансионат "Plaza Essentuki" представляет собой комплекс, состоящий из 28 номеров различной категории, медицинского и банно-оздоровительного центров. Пансионат расположен в центре Ессентуки, в непосредственной близости к Лечебному парку, в нескольких минутах ходьбы от бюветов минеральных источников №4 и №17.
Несмотря на сравнительно небольшие размеры, отель оказывает гостям широкий спектр услуг: санаторно-курортное лечение и оздоровительный отдых (лицензия на осуществление медицинской деятельности ЛО-26-01-004604 от 27.08.2018) и гостиничное размещение. Комфортабельные номера пансионата "Plaza Essentuki" оформлены в элегантном европейском стиле. Окна номеров выходят на Лечебный парк или на Театральную площадь с живописными фонтанами и видом на Эльбрус. Номера оборудованы кондиционерами, удобной мебелью, оснащены телевизором, холодильником, мини-баром, сейфом, телефоном, в большинстве номеров балконы с плетеной мебелью. К услугам гостей пансионата бесплатный Wi-Fi и бесплатная охраняемая стоянка. Пансионат "Plaza Essentuki" — больше чем отдых, больше чем здоровье.
Преимущества: комфортные уютные номера различных категорий; наличие банно-оздоровительного комплекса для полного расслабления и восстановления; разнообразное меню кухни, включающее завтраки, обеды и ужины; возможность забронировать номер удобным способом; удобное расположение в непосредственной близости от главных достопримечательностей; бесплатная парковка для гостей на территории; высокий уровень сервиса и забота о гостях; великолепный вид на предгорье Кавказа; варианты размещения для семей с детьми; хорошее соотношение цены и качества услуг; наличие кафе на территории отеля для удобства гостей.
*Скидка по дисконтной карте члена профсоюза 15% на проживание в номерном фонде. Скидка не распространяется на услуги медцентра и банно-оздоровительного комплекса.
г. Ессентуки, ул. Интернациональная, 1Б
тел. +7 (879) 346-55-50, тел. +7 (928) 300-31-77 (ресепшн)</td>
<td>15%*</td>
</tr>
<tr>
<td>160.</td>
<td>СКФНКЦ (Северо-Кавказский федеральный научно-клинический центр) ФМБА России</td>
<td>Северо-Кавказский федеральный научно-клинический центр — это объединение нескольких крупных санаторно-курортных, медицинских и научно-исследовательских филиалов. Основано в 2016 году по приказу Федерального медико-биологического агентства.
<table>
<tr><th>Название санатория, дома отдыха, тура и т. д.</th></tr>
<tr><th>СТАВРОПОЛЬСКИЙ КРАЙ</th></tr>
<tr><td>Медицинский центр «Юность» ФГБУ СКФНКЦ ФМБА России в г. Ессентуки</td></tr>
<tr><td>Клинический центр МЦ «Юность»</td></tr>
<tr><td>Санаторий им. С.М. Кирова ФФГБУ СКФНКЦ ФМБА России в г. Пятигорске</td></tr>
<tr><td>Детский санаторий им. Н.К. Крупской ФФГБУ СКФНКЦ ФМБА России в г. Железноводске</td></tr>
<tr><td>Санаторий "Салют" ФФГБУ СКФНКЦ ФМБА России в г. Железноводске</td></tr>
<tr><td>Санаторий для детей с родителями "Смена" ФФГБУ СКФНКЦ ФМБА России в г. Кисловодске</td></tr>
<tr><td>Кисловодская клиника ФФГБУ СКФНКЦ ФМБА России в г. Кисловодске</td></tr>
<tr><td>Пятигорская клиника ФФГБУ СКФНКЦ ФМБА России в г. Пятигорске</td></tr>
<tr><td>Железноводская клиника ФФГБУ СКФНКЦ ФМБА России в г. Железноводске</td></tr>
</table>
*Скидка по дисконтной карте члена профсоюза 10% на приобретение санаторно-курортных путевок на любой период пребывания.

Ставропольский край, г. Ессентуки, ул. Советская, 24
тел. +7 (87934) 6-74-36, тел. +7 (87934) 6-31-50, e-mail: skfmba.ru</td>
<td>10%*</td>
</tr>
</table>

161.	Вилла Арнест, санаторий г. Кисловодск, Ставропольский край	Санаторий "Вилла Арнест" удачно расположился в южной части парка, наиболее живописной и уединенной, что особенно ценится жителями больших мегаполисов. Специфика расположения санатория позволяет ее гостям быть вдалеке от курортного шума. Здесь Вы сможете отдохнуть от суеты и толчеи города с его ритмом жизни, с ежедневными стрессами и неблагоприятной экологией. Санаторий располагает уютной территорией площадью более 6 га, на которой расположились спальный корпус с террасами и балконами в номерах, бювет минеральной воды "Сульфатный нарзан", три двухэтажных жилых коттеджа, лечебный корпус с Центром пантолечения и SPA-комплексом, корпус питания с лобби-баром, детской игровой комнатой, подогреваемый открытый бассейн, спортивные площадки, в т.ч. теннисный корт, уголки отдыха, детские игровые площадки, автомобильная крытая парковка и многое другое. ***Скидка по дисконтной карте члена профсоюза распространяется на приобретение путевок.** **Ставропольский край, г. Кисловодск, ул. Прудная, 107А** **тел. +7 (87937) 3-17-22, тел. +7 (800) 100-81-05**	**7%***
Кабардино-Балкарская Республика			
162.	Чайка, санаторий г. Нальчик, Кабардино-Балкарская Республика	Санаторий "Чайка" расположен в зеленом тенистом парке курорта на высоте 500-550 метров над уровнем моря. Территория санатория на основе естественного лесного ландшафта площадью около 2 гектара переходит в лесопарковую зону, где располагаются общекурортные терренкуры. Санаторий состоит из 1 основного 3-этажного здания и здания бассейна. Основное здание: в цокольном этаже размещается лечебное отделение; на первом этаже размещается холл и столовая; на втором и третьем этажах размещается номерной фонд. Расположение жилого, лечебного, диагностического корпусов и столовой в одном здании делает отдых в санатории наиболее комфортным. ***Скидка по дисконтной карте члена профсоюза предоставляется на санаторно-курортные путевки. Заказ и бронирование путевок по тел. +7 (800) 100-07-87 или +7 (938) 53-54-777, связь с менеджером, уточнение всех деталей, наличие свободных номеров и т.д. Санаторий выставляет счет со скидкой 15% для держателей карт. Гости вносят стоимость суток проживания в качестве предоплаты.** **г. Нальчик, ул. Марко Вовчок, 4** **тел. +7 (800) 100-07-87, тел. +7 (938) 53-54-777**	**15%***
163.	Водолечебница, оздоровительный центр г. Нальчик, Кабардино-Балкарская Республика	"Водолечебница" предоставляет широкий спектр водных процедур, которые помогают излечить множество заболеваний опорно-двигательного аппарата, женской и мужской мочеполовой сферы, эндокринной системы (ожирение), органов дыхания, нервной системы и кожных заболеваний, а также повышают жизненный тонус и омолаживают организм за счет уникальных лечебных свойств минеральной воды, на основе которой проводятся все процедуры. В "Водолечебнице" представлены два вида минеральной воды, доставляемой напрямую из природных источников: белореченская азотно-термальная хлоридно-гидрокарбонатно-натриевая минеральная вода (биологически активными действующими веществами нужно считать комплексное воздействие азота и кремниевой кислоты); долинская йодобромная хлоридно-натриевая вода с большим содержанием биологически активных компонентов, которая по своему составу аналогична минеральной воде курорта Баден-Баден (Германия). Скважины находятся на глубине более 1000 метров, вода является высокотермальной. Бассейн с азотно-термальной минеральной водой (32^0C), предназначенный для лечебного плавания взрослых и детей, поможет вам поддерживать здоровье и отличную физическую форму круглый год. Ванны с различными лечебными свойствами, подводный душ-массаж, душ Шарко, циркулярный душ, восходящий душ, гидрокинезотерапия, спелеоклематотерапия, различные ингаляции и другое. Всего более 35 процедур на основе двух видов минеральной воды с уникальным составом, доставляемой к месту проведения процедур напрямую из источника, можно получить в "Водолечебнице", которая построена во времена СССР по строгим стандартам, которых придерживаются в работе и сейчас. ***Скидка по дисконтной карте члена профсоюза 20% на услуги.** **г. Нальчик, ул. Канукоева, 33, тел. +7 (903) 491-05-05**	**20%***
164.	ADARA ELBRUS, гостевой дом с. Терскол, Кабардино-Балкарская Республика 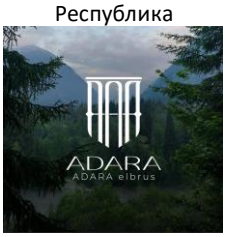	"ADARA ELBRUS" находится в Приэльбрусье на поляне Азау. Канатная дорога в 7 минутах ходьбы, а сам дом расположен далеко от трассы, что гарантирует вам полноценный отдых. Здесь вас ждёт современный и эстетичный дизайн, а также множество бонусов: завтраки; фрукты и фреши; кофемашина и капсулы оригинал; массажер для ног и шеи; и многое-многое другое. Именно этот гостевой дом "ADARA ELBRUS" останется в вашей памяти и в вашем сердце навсегда. Приезжайте и убедитесь в этом сами. ***Скидка по дисконтной карте члена профсоюзов 10% на проживание.** **Кабардино-Балкарская Республика, Эльбрусский р-н, с. Терскол, поляна Азау, ул. Азау, 1** **тел. +7 (903) 111-50-55**	**10%***

Карачаево-Черкесская Республика			
165.	Нарат, санаторий г. Теберда, Карачаево-Черкесская Республика	Санаторий "Нарат" находится в одном из наиболее живописных мест г. Теберда, в непосредственной близости от вечнозеленых горных склонов и государственного биосферного заповедника, где холодный воздух, спускающийся с заснеженных вершин, смешивается с солеными влажными ветрами Черного моря, насыщается высокогорным солнцем и фитонцидами местных реликтовых растений. Профили лечения: заболевания органов дыхания; заболевания опорно-двигательного аппарата; заболевания органов брюшной полости; заболевания нервной системы. Все сотрудники санатория постоянно проходят курсы повышения квалификации, участвуют в научных конференциях, осваивают новые методики и совершенствуют свои навыки. ***Скидка по дисконтной карте члена профсоюза 10% на приобретение санаторно-курортных путевок на любой период пребывания.** **Карачаево-Черкесская Республика, г. Теберда, ул. Лермонтова, 70** **тел. +7 (87934) 6-74-36**	**10%***
166.	Солнечный, санаторий-профилакторий г. Черкесск, Карачаево-Черкесская Республика	Санаторий-профилакторий "Солнечный" является многопрофильной здравницей, принимает больных с заболеваниями костно-мышечной системы, органов кровообращения, нервной системы и урологическими заболеваниями. Направленность санатория – обслуживание взрослого населения. На базе санатория проводится долечивание и реабилитация больных со стенокардией, после перенесенного инфаркта миокарда, острого нарушения мозгового кровообращения. Ведут приём специалисты: невролог, хирург, физиотерапевт, уролог, гинеколог. В оздоровлении широко используются природные факторы. На территории здравницы находится источник термальной йодобромной минеральной воды, которая применяется в бальнеолечении. Преимущества санатория: функционирует круглогодично, принимает на лечение с различными сроками пребывания - 12, 18, 21, 24 и более дней; в комплексном лечении применяются новые технологии медицинской науки, физиотерапевтические методы, внутривенное лазерное облучение крови, сканирующая лазерная терапия, УФО-крови, все виды озонотерапии, радиохирургические методы лечения, детензор-терапия, массажные кресла, электростимуляция при заболевании опорно-двигательной системы; небольшой, но сплочённый коллектив помогает отдыхающим чувствовать себя в санатории, как дома, и готов помочь вернуть и сохранить дорогое и необходимое каждому человеку – его здоровье. ***Скидка по дисконтной карте члена профсоюза 10% от стоимости тарифов на лечение.** **Карачаево-Черкесская Республика, г. Черкесск, пр. Ленина, 360** **тел. +7 (8782) 27-35-46, тел. +7 (8782) 27-39-80**	**10%***
167.	ОЗОН, санаторий г. Теберда, Карачаево-Черкесская Республика	Санаторий находится в экологически чистой зоне в самом сердце Тебердинского государственного биосферного заповедника на высоте 1400 м над уровнем моря в живописной долине близ отрогов Главного Кавказского хребта. Годом рождения курорта "Теберда" считается 1910 год. Для вас предлагают высококлассный сервис, собственный парк, комфортабельные номера, разнообразное питание, экскурсионное обслуживание, развлечения для детей и взрослых, а также оздоровительные и лечебные процедуры. Санаторий расположен на территории 5 гектаров, в окружении хвойного парка из голубых елей, на берегу чистейшей горной реки Теберда. Санаторий был построен в 1984 году и вновь был введен в эксплуатацию в июне 2021 года. Инфраструктура санатория включает в себя: пансионат, состоящий из одного четырехэтажного спального корпуса, современный медицинский центр, открытые спортивные площадки, киноконцертный зал, питьевой бювет, кафе, бильярд, караоке-зону, мангальную зону, охраняемую автостоянку. Санаторий круглогодичного действия: номерной фонд санатория — 40 номеров различных категорий; площадь номеров составляет 19 — 120 м^2; все номера с удобствами и балконами, оснащены телевизорами; служба приема и размещения работает круглосуточно, в фойе имеются зоны отдыха и ожидания, работает WI-FI; питание отдыхающих организовано по системе "3-х разовое питание"; территория охраняется и полностью благоустроена зонами отдыха, детскими площадками, терренкуром, освещена в вечернее время; вход на территорию по пропускам. Медицинский центр работает по направлению санаторно-курортное лечение. В санатории созданы комфортные условия для проживания и лечения с применением самых современных медицинских технологий, ориентированных на лечение и реабилитацию пациентов с заболеваниями органов дыхания и пищеварения, опорно-двигательного аппарата, сердечно-сосудистой системы, нервной системы. "ОЗОН" расположен в 90 км от железнодорожного вокзала Кисловодска и в 150 км от аэропорта Минеральные Воды, по заявкам гостей осуществляют трансфер. Здесь в работе используют гибкий подход к каждому клиенту, исходя из индивидуальных потребностей и предпочтений. ***Скидки по дисконтной карте члена профсоюзов: 15% от стоимости путёвок по программам "Климатолечение" и "Оздоровительная"; 20% по путёвке "Терапевтическая".** **г. Теберда, ул. Берёзовая, 15, тел. +7 (918) 770-00-09**	**15%** **20%***

168.	Элам, отель п. Архыз, Карачаево-Черкесская Республика	Прекрасный отдых от городской суеты для жителей мегаполисов предоставляет отель "Элам", расположенный в самом живописном уголке природы, поселке Архыз. К услугам гостей 5 коттеджей, в каждом из которых до 4 комфортабельных номеров со всеми удобствами. На территории отеля имеется кафе, баня на дровах, мангальная зона и парковка. Здесь вы сможете насладиться пешей или конной прогулкой по живописным местам Архыза, заказать экскурсии к достопримечательностям, восстановив растраченные силы в единении с природой. ***Скидка по дисконтной карте члена профсоюза 10% на проживание.** **Карачаево-Черкесская Республика, Зеленчукский р-н, п. Архыз, ул. Мира, 1Б** **тел. +7 (925) 040-48-99**	**10%***
169.	Forest cottage Архыз, база отдыха п. Архыз, Карачаево-Черкесская Республика	Среди вековых сосен, в самом сердце Софийской долины, расположился "Forest Cottage" — уютный уголок, где природа и комфорт создают волшебное сочетание. Путешествие в этот мир начинается с прохладного вдоха леса и шепота горной реки Псыш. 15 номеров и уютный коттедж созданы для вашего приятного отдыха, стильная кухня, беседки и мангальные зоны делают обеды и ужины особенными, а большая терраса предлагает великолепные виды. В вашем распоряжении: парковка, прачечная, гладильная и Wi-Fi. ***Скидки по дисконтной карте члена профсоюзов на проживание: 15% в период с 01 декабря по 31 марта; 20% в период с 01 апреля по 30 ноября. О наличии дисконтной карты член профсоюза надо сообщить при бронировании по телефону или при бронировании на сайте в разделе "Комментарии".** **Карачаево-Черкесская Республика, Зеленчукский р-н, п. Архыз, Софийская поляна** **тел. +7 (938) 172-22-20**	**15%** **20%***
170.	Горский Дом, отель п. Домбай, Карачаево-Черкесская Республика	Отель "Горский Дом" находится в самом сердце курортного поселка – Домбай. На территории расположены два корпуса: к услугам гостей предлагаются уютные комфортабельные номера и номера повышенной комфортности, соответствующие европейским стандартам. В отеле номера различной категории: стандарт, стандарт плюс, полулюкс, люкс, стандарт с балконом, стандарт с террасой, делюкс с панорамными окнами. Для проведения атмосферных вечеров отель оснащён русской баней на дровах, чанами для купания, мангалом и костровой зоной. По всей территории работает высокоскоростной интернет, в пешей доступности находятся кафе и рестораны. ***Скидка по дисконтной карте члена профсоюза 10% на проживание. Скидка предоставляется при бронировании с предоставлением скан-копии дисконтной карты члена профсоюза на электронную почту gorsky@dombay.ru или WhatsApp +7 (938) 035-09-48.** **Карачаево-Черкесская Республика, п. Домбай, ул. Аланская, 21** **тел. +7 (938) 035-09-48**	**10%***

Республика Ингушетия			
171.	Армхи, курортный комплекс г. Сунжа, Республика Ингушетия Армхи	В музее под открытым небом — Джейрахском районе Республики Ингушетия расположен современный высокогорный санаторий "Армхи". Здесь активно развивается горнолыжный кластер с сопутствующей инфраструктурой. Для комфортного пребывания туристов на курорте созданы все условия: удобное и компактное расположение всех оздоровительных и спортивно-развлекательных объектов; наличие современных и уютных гостиничных номеров и коттеджей; близкое расположение сразу к двум аэропортам в городах Магас и Владикавказ. Объект введен в эксплуатацию в марте 2013 года. Лечебно-оздоровительный комплекс основан в 1926 году и предназначен для оздоровления людей с заболеваниями сердечно-сосудистой системы, органов дыхания, заболевания центральной системы и периферической нервной системы. На территории курорта расположены двухэтажные коттеджи в стиле "шале", которые прекрасно подойдут для комфортного проживания семьи или компании друзей из 5-ти человек, оснащенные всеми необходимыми удобствами, включая отдельную кухню, мангальную зону, собственную систему отопления для комфортного проживания в любое время года. ***Скидка по дисконтной карте члена профсоюза 10% на проживание в домиках.** **Чтобы получить скидку, необходимо:** **1. Написать письмо на электронную почту sales@ingkurort.ru** **ПРИМЕР ПИСЬМА:** **Я, *ФИО*, являюсь членом профсоюза, держателем дисконтной карты члена профсоюза, хотел воспользоваться скидкой на проживание в вашем курорте на даты *указать даты* на *указать количество человек*.** **Жду вашего ответа о наличии номеров на мои даты, благодарю!** **Мои контакты для связи: *+7 (000) 000-00-00*** **2. Вложить в письмо фото Дисконтной карты члена профсоюза;** **3. За две недели внести предоплату 50% по электронной ссылке, которую пришлёт менеджер.** **При отсутствии заявки через почту sales@ingkurort.ru, в скидке будет отказано.** **ВНИМАНИЕ! Курорт "Армхи" расположен в приграничной зоне! Иностранному гражданину, прибывшему в приграничный Джейрахский район Республики Ингушетия, необходимо получить пропуск. Телефоны для справок: +7 (8734) 55-16-74; 55-21-13. Гражданину России достаточно иметь при себе паспорт (ребенку — свидетельство о рождении) РФ!** **г. Сунжа, ул. Д. Льянова, 57** **тел. +7 (928) 797-33-66, тел. +7 (960) 433-89-79** **тел. +7 (928) 299-63-33, тел. +7 (928) 256-70-06**	**10%***
Республика Дагестан			
172.	Журавли, санаторий г. Махачкала, Республика Дагестан НОК Журавли	НОК "Журавли" — это современный научно-оздоровительный комплекс, расположенный на берегу Каспийского моря в 5 км от Махачкалы, столицы Республики Дагестан. Комплекс построен по инициативе перспективного российского учёного Магомеда Хабибовича Магомедова и нацелен на внедрение современных научных разработок, технологий в оздоровление и формирование здорового образа жизни. Именно поэтому основной акцент сделан на здоровом питании и гидропроцедурах, в том числе, с использованием морской воды. Команда знает, как совместить плодотворную работу с полноценным отдыхом и оздоровлением. К вашим услугам многочисленные конференц-залы и научные секции, комфортные номера на 250 человеко-мест, первоклассное трехразовое питание по типу шведского стола, развлекательный центр, роскошный зал для проведения торжественных мероприятий, детская зона, летний ресторан и кафе-бары. ***Скидка по дисконтной карте члена профсоюза 10% на все услуги.** **Республика Дагестан, г. Махачкала, микрорайон Караман-7, ул. Энтузиастов, 9** **тел. +7 (928) 807-10-13**	**10%***

Туристические и экскурсионные агентства			
173.	Сим Сим, туристическое агентство	Туристическое агентство "Сим Сим" приглашает всех, кто любит путешествия и активный отдых. Разнообразный выбор экскурсии и туров по Красноярску и Красноярскому краю. Прогулки на теплоходе по Красноярскому морю или на катере по Енисею. ***Скидки по дисконтной карте члена профсоюза: от 10% до 20% предоставляются на экскурсии, круизы и активный отдых в Красноярском крае и в городе Красноярск.** **г. Красноярск, ул. Парусная, 9** **тел. +7 (391) 280-70-55**	**10% 20%***
174.	Зима-лето, туристическое агентство	Вместе с турагентством "Зима-Лето" можно за несколько часов перенестись из привычных будней в яркий, необычный мир с ласковым морем и белоснежными пляжами, утопающими в тропической зелени. Вы сможете побывать на пляжах Таиланда, Египта, ОАЭ, Шри-Ланки, Кубы, Доминиканы, на сказочных Мальдивах и не только… А также совершить удивительные открытия в разнообразных экскурсионных турах, в которых вы получите массу незабываемых впечатлений. Также представлен огромный ассортимент активного, пляжного, экскурсионного и лечебного отдыха в России. ***Скидка по дисконтной карте члена профсоюза 3% предоставляется на все пакетные туры по России и зарубежным странам Скидка не суммируется с действующими скидками и акциями.** **г. Красноярск, ул. Ярыгинская набережная, 31, пом. 193** **тел. +7 (391) 986-55-18**	**3%***
175.	ПУТЕВКА, туроператор	Туроператор «Путевка» предоставляет возможность членам профсоюзов и сотрудникам предприятий приобретать путевки в санатории, пансионаты и здравницы РФ и СНГ со скидкой от 5% до 20 % (от цены стойки санаториев). Скидки предоставляются как членам профсоюза, так и членам их семей. Предлагаем отдых, лечение, оздоровление на большинстве курортов России и СНГ (реализовываем свыше 1200 объектов размещения). Работаем по направлениям: Крым, Краснодарский Край, Кавказские Минеральные Воды, Абхазия, Татарстан, Беларусь и другие регионы. Вы можете самостоятельно выбрать понравившейся санаторий или пансионат на нашем сайте. После чего отправьте заявку на e-mail (укажите ФИО туристов, контактный номер телефона, период отдыха, тариф с лечением или без) и получите скидку при бронировании от 5% до 20% от цен стойки санаториев! Точный размер скидки зависит от объекта размещения, сезона отдыха и количества туристов. При обращении по телефонам к менеджерам, для получения скидки члена профсоюза, необходимо обязательно сообщить ФИО и номер профсоюзной карты или выслать копию удостоверения члена профсоюза на **e-mail: 941@putevka.com, Сайт: www.Putevka.com, тел. +7 (499) 703-01-20, доб. 941, тел. +7 (800) 333-41-99**	**до 20%**
176.	Консолидация оздоровления населения, туристические агентства	"КОН" — туроператор, который уже более 23 лет работает на рынке по предоставлению санаторно-курортных услуг. Надёжно обеспечивает решение всех сложных вопросов, связанных с предстоящим отдыхом и лечением. Входит в реестр проверенных туроператоров Ростуризма. Менеджеры "КОН" готовы оперативно подобрать для вас различные варианты исходя из бюджета, которым вы располагаете, желаемого региона отдыха, профиля лечения. ***Скидки по дисконтной карте члена профсоюза до 40% на санаторно-курортные путевки в санаториях, отелях, пансионатах, оздоровительных центрах и комплексах. Размер скидки зависит от объекта размещения согласно приложенного списка.** **Список санаториев смотрите на нашем сайте, по ссылке тут https://vk.cc/cfnZUJ** **Сайт: https://konzao.ru/** **тел. +7 (910) 140-52-25, тел. +7 (831) 265-33-77**	**до 40%***

177.	Nameteor.ru, сервис онлайн-продажи экскурсий и туров	Онлайн-продажа экскурсий и туров на скоростной флот по всей России. На сайте представлено более 100 поездок и экскурсии на метеорах, кометах, катерах, хивусах и аэролодках по различным направлениям: - на остров Кижи из Петрозаводска; - на остров Валаам из Санкт-Петербурга, Петрозаводска, Сортавала и Приозерска; - на остров Коневец из Санкт-Петербурга и Приозерска; - в Петергоф, Кронштадт, Стрельну, крепость Орешек из Санкт-Петербурга; - в Макарьевский монастырь и Городец из Нижнего Новгорода; - на Соловецкие острова из Рабочеостровска; - по озеру Байкал из Иркутска и многие другие. ***Скидка по дисконтной карте члена профсоюза 5% при покупке любых услуг на сайте по промокоду (первые пять цифр вашей дисконтной карты).** **Сайт: Nameteor.ru** **тел. +7 (800) 200-36-01**	**5%***
178.	TicketsTour.ru, сервис онлайн-продажи экскурсий и туров	Онлайн-продажи экскурсий и туров по всей России. На сайте представлено более 1000 автобусных, водных и пешеходных экскурсий. Клиентов ждут: - широкий выбор экскурсий и туров по различным направлениям; - выгодные цены на билеты и экскурсии без дополнительных комиссий и сборов; - расписание экскурсий и наличие мест в режиме онлайн; - удобная система поиска по любым направлениям и категориям; - гарантированное получение оплаченных услуг; - гибкая система скидок на групповые заявки; - оперативное взаимодействие с покупателями. ***Скидка по дисконтной карте члена профсоюза 5% при покупке любых услуг на сайте по промокоду (первые пять цифр вашей дисконтной карты).** **Сайт: TicketsTour.ru** **тел. +7 (800) 200-31-07**	**5%***
Бытовая техника, телефоны, компьютеры			
179.	iRazbil, специализированный сервисный центр	Ответственный сервис. Услуги: ремонт Apple и Android; восстанавливаем после ударов и воды; убираем трещины с дисплеев; осуществляем сложные ремонты и пайку. В нашем сервисном центре есть оригинальные чехлы Apple, зарядные устройства, а также защитные стекла на все виды устройств. ***Скидка по дисконтной карте члена профсоюза не суммируется с действующими скидками и акциями и не распространяется на комплектующие для ремонта.** **г. Красноярск, ул. Весны, 2, вход через комиссионный магазин** **тел. +7 (391) 231-75-09**	**20%***
180.	iPachino, сервисный центр	Быстрый и качественный ремонт смартфонов в удобном для вас месте. Среднее время ремонта - 20 минут. Только оригинальные запчасти. Устранение любых неисправностей. Бесплатный круглосуточный выезд. Гарантия на все работы. ***Скидка по дисконтной карте члена профсоюза на аксессуары и услуги ремонта.** **г. Красноярск, ул. Карла Маркса, 129** **тел. +7 (391) 288-47-77**	**15%***

181.	ВСЕМ ДАРОМ, интернет-гипермаркет бытовой техники ВСЕМ ДАРОМ ИНТЕРНЕТ-ГИПЕРМАРКЕТ	Интернет-гипермаркет бытовой техники "ВСЕМ ДАРОМ" создан для людей, которые совершают покупки через интернет, здесь представлен огромный выбор разнообразных товаров от домашнего текстиля до бензоинструмента. Сервис предоставляет возможность рассмотреть товар, получить всю необходимую информацию о нем и легко совершить покупку, не тратя лишнее время на утомительные походы по магазинам. Мы с удовольствием поможем Вам определиться с выбором, оплатить удобным для Вас способом и доставим товар. Работаем по всей России уже более 9 лет, благодаря чему предлагаем товары со значительными скидками благодаря многолетнему опыту работы с ведущими поставщиками. ***Скидка не суммируется с действующими скидками и акциями. Стоимость выбранного товара и размер скидки на товар необходимо уточнить у менеджера в магазине или по телефону.** **г. Красноярск, ул. Березина, 7** **тел. +7 (391) 205-71-71, тел. +7 (391) 286-66-52**	**до 10%***
	Рестораны, кафе, столовые		
182.	Рай суши, доставка суши Рай SUSHI	Вкусные и недорогие роллы с доставкой в Красноярске и с самой разнообразной начинкой. Мы работаем ежедневно. Заказы принимаются с 11:00 до 22:40. Доставка осуществляется с 11:00 до 24:00. Минимальная сумма заказа с доставкой 500 рублей. ***Скидка по дисконтной карте члена профсоюза 20% на самовывоз. Скидка не суммируется с другими скидками и акциями и предоставляются на основное меню. При заказе необходимо сообщить оператору промокод ПРОФДИСКОНТ.** **г. Красноярск, ул. Аэровокзальная, 21, строение 3, тел. +7 (391) 214-46-40**	**20%***
183.	Додо Пицца, пиццерия ДОДО ПИЦЦА	"Додо Пицца" – международная сеть пиццерий из России, которая дарит счастье с 2011 года. Бесплатная доставка горячей пиццы, комбо-наборов, закусок, десертов, горячего кофе и холодных коктейлей. Уютные рестораны с удобным расположением. В пиццерии готовят пиццы на хрустящем тонком и традиционном тесте с воздушными бортиками. Для приготовления используют свежие овощи, сливочную моцареллу и натуральный итальянский томатный соус, приготовленный по фирменному рецепту. Можно посмотреть, как готовят пиццу, в реальном времени через веб-камеры, установленные на каждой кухне. Качество, чистота и безопасность. ***Скидка по дисконтной карте члена профсоюза 15% предоставляется в пиццерии при предъявлении дисконтной карты и промокода 1515DA. Также скидка предоставляется при заказе через мобильное приложение или сайт, при вводе промокода 1515DA в поле "Промокод" и выборе способа доставки "самовывоз". Скидка не распространяется на доставку. Скидка не действует с комбо и при добавлении дополнительных ингредиентов. Скидка не суммируется с действующими скидками и акциями.** **г. Красноярск, ул. 78 Добровольческой Бригады, 23** **г. Красноярск, ул. Ладо Кецховели, 28** **г. Красноярск, пр. Мира, 60** **г. Красноярск, ул. Дмитрия Мартынова, 18** **г. Красноярск, ул. Карамзина, 20а** **г. Красноярск, пр. 60 лет образования СССР, 24Б** **тел. +7 (800) 302-00-60** **тел. +7 (800) 333-00-60**	**15%***
184.	Coffee Time, кофейня COFFEE TIME	Команда "Coffee Time" ждёт вас и ваших близких в любимой кофейне, чтобы порадовать разнообразными и вкусными блюдами и напитками, а также бомбическими десертами. ***Скидка по дисконтной карте члена профсоюза не суммируется с действующими скидками и акциями.** **г. Красноярск, ул. Краснодарская, 40/1, тел. +7 (908) 026-59-79**	**12%***
185.	Buton, арт-мастерская цветов и кофе BUTON	"Buton" это коллаборация цветочной и кофейной индустрии. Букетная мастерская и кофейня в одном месте. Вы найдёте много вариантов, как порадовать себя, родных и близких. Изящные лаконичные и нежные букеты никого не оставят равнодушными, большинство из них неповторимы. Выбирая цветы максимальное внимание уделяется свежести и качеству, чтобы букеты радовали вас как можно дольше. Всегда можно заказать доставку цветов в любую точку Красноярска. В кофейне разнообразное и интересное меню. Бариста являются гуру своего дела, их совместный опыт работы с кофе уже более 20 лет. Здесь проводятся чайно-кофейные обучения, тренинги, лекции и дегустации. ***Скидка по дисконтной карте члена профсоюза не суммируется с действующими скидками и акциями.** **г. Красноярск, ул. Петра Ломако, 16, тел. +7 (902) 971-95-95**	**10%***

186.	Территория кофе, кофейня	"Территория кофе" – это завтраки, ланчи, десерты. Кондитерские изделия собственного производства. Бизнес-ланч. Бронирование столиков и предзаказ. Детская комната. ***Скидка по дисконтной карте члена профсоюза 7% на основное меню. Скидка не суммируется с действующими скидками и акциями.** **г. Красноярск, ул. 78 Добровольческой Бригады, 28, тел. +7 (391) 273-65-55**	**7%***
187.	Штолле, кафе-пироговая	«Штолле» — это сеть пироговых, которые выпекают пироги, требующее соблюдения сложного технологического процесса. Внутри кафе Вас встречает интерьер Российских городов конца XIX - начала XX века. Пироговые «Штолле» — это наша дань уважения славным традициям России и людям, живущим и работающим на нашей славной земле. Мы надеемся, что Вы вспомните о нас перед праздниками, заказав пирог к столу. Зайдете к нам на чашечку чая, кофе с горячим и ароматным пирогом в выходные или будни, или просто закажете любимый пирог для встречи гостей у вас дома. ***Скидка по дисконтной карте члена профсоюза не суммируется с другими скидками и акциями. При заказе доставки стоимость доставки уточняется у оператора. При оплате, держателю карты необходимо отправить фото карты со своего телефона на WhatsApp или Viber по тел. +7-913-532-75-40.** **г. Красноярск, пр. Мира, 96** **г. Красноярск, ул. Весны, 1** **г. Красноярск, ул. Ладо Кецховели, 67, строение 3** **г. Красноярск, ул. 78 Добровольческой Бригады, 12** **тел. +7 (391) 211-35-20**	**10%***
188.	ЧебурекМи, сеть закусочных	"ЧебурекМи" — международная сеть стильных закусочных родом из Новосибирска, которая насчитывает более 350 точек в семи странах (Россия и страны СНГ). Каждый чебурек лепят и жарят только по индивидуальному заказу. В меню представлено 10 начинок: от классики до чебурека с клубникой и бананом. **г. Красноярск, пр. Свободный, 69/4 (павильон)** **г. Красноярск, ул. Алексеева, 54а** **г. Красноярск, ул. Боград, 134** **г. Красноярск, ул. Говорова, 57** **г. Красноярск, ул. Лесников, 25а** **г. Красноярск, ул. Молокова, 28А** **г. Красноярск, ул. Высотная, 19/3 (павильон)** **г. Красноярск, ул. Мате Залке, 5/1** **г. Красноярск, ул. Свердловская, 30а/2** **г. Красноярск, ул. Академика Вавилова, 1, стр. 59** **пгт. Берёзовка, ул. Трактовая, 4**	**10%**
189.	БУБО БУБО, ресторан сибирской кухни	"БУБО БУБО" ресторан сибирской кухни — это уютная обстановка и авторское меню. Многие блюда приготовлены по старинным рецептам и создаются на основе истинно сибирских продуктов, таких как оленина, сохатина, енисейская рыба, лесные грибы и ягоды. Настоящие сибирские деликатесы. Хотите приятно удивить иногородних гостей? Приходите с ними в "БУБО БУБО". Вы убедитесь - наша кухня — это сытно и по-сибирски аппетитно. ***Скидка по дисконтной карте члена профсоюза не распространяется на алкогольные напитки и бизнес-ланчи.** **г. Красноярск, пр. Газеты Красноярский Рабочий, 116, тел. +7 (391) 201-09-99**	**10%***
190.	Кембридж, драфт-кафе импортного разливного и бутылочного	40 сортов премиального разливного и более 300 бутылочного из Великобритании и континентальной Европы. Дегустационные наборы: 5 сортов по цене одного бокала; бесплатный подбор по вашему вкусу; мастер-классы сомелье. Мы знаем, как много для вас значат семья и друзья, домашняя еда и уютная атмосфера. Собирайте родных, зовите близких, а об остальном позаботимся мы. Европейская кухня. Фирменные колбаски от шеф-повара. Закуски собственного приготовления: хлебные и картофельные чипсы, вяленое мясо. Дни рождения, юбилеи, банкеты. ***Скидка по дисконтной карте члена профсоюза не суммируется с действующими скидками и акциями.** **г. Красноярск, ул. Чкалова, 42 (Студгородок), тел. +7 (391) 272-55-20**	**10%***
191.	Банзай, служба доставки вкусной еды	Суши, роллы, пицца, горячие блюда, сэндвичи, салаты и десерты. Выберите всё, что вам по душе и сделайте заказ по телефону или на сайте. Ежедневно с 11:00 до 23:00. Доставка. Самовывоз. ***Скидка по дисконтной карте члена профсоюза не суммируется с действующими скидками и акциями. При совершении покупки дополнительно начисляются бонусы в размере 5% от суммы заказа, которые можно применять на следующие покупки с применением скидки по дисконтной карте члена профсоюза.** **г. Назарово, ул. Арбузова, 116,ьтел. +7 (950) 995-20-11**	**10%***

192.	Кибо, служба доставки готовых блюд	Компания Кибо готова доставить к вашему столу вкуснейшие блюда японской кухни. Быстро и полезно перекусить между важными встречами. Полноценно пообедать, не отрываясь от работы. Отдохнуть от готовки и расслабиться дома с семьей или любимым человеком. Накормить большую компанию за короткий срок. Возможно, Вы решите заказать еду по другой причине, но мы точно знаем, что вы останетесь довольны своим обедом. ***Скидка по дисконтной карте члена профсоюза не распространяется на десерты и напитки, не суммируется с другими скидками и акциями и действует с 10:00 до 22:00. При заказе сообщить оператору кодовое слово «ПРОФДИСКОНТ».** **г. Красноярск, ул. Калинина, 41Б** **тел +7 (391) 254-64-34, тел. +7-913-539-64-34**	**20%***
193.	Рыбин Гуд, служба доставки суши	"Рыбин Гуд" — это широкий выбор суши и роллов в Красноярске. В меню представлены классические роллы и суши, выгодные наборы роллов, горячие и запеченные роллы, ланчи и горячие блюда. Привлекательная цена. Качественный сервис. Собственная служба доставки. ***Скидка по дисконтной карте члена профсоюза распространяется на заказ роллов и на наборы (сеты). Скидка не распространяется на товары с действующими скидками и акциями. Условия доставки необходимо уточнять у оператора.** **г. Красноярск, ул. Академика Вавилова, 1, строение 10, тел. +7 (391) 271-64-22**	**50%***
194.	Цунами, служба доставки суши	Еще 10 лет назад суши и роллы были редкостью на наших столах, а заказывали эти блюда по праздничным случаям. Сегодня японская кухня — это часть нашей повседневной жизни. Мы можем заказать суши на завтрак, обед, ужин, на день рождения или в офис, купить роллы по пути домой, чтобы облегчить себе вечер, скинув груз домашнего быта и готовки и насладиться приятным вкусом и хорошим вечером. Попробуйте и убедитесь сами. ***Скидка по дисконтной карте члена профсоюза на все меню, при заказе доставки и самовывозе. Скидка не суммируется с действующими скидками и акциями.** **г. Красноярск, ул. Республики, 66** **г. Красноярск, пр. Газеты Красноярский Рабочий, 79** **г. Красноярск, ул. Академика Павлова, 55** **г. Красноярск, ул. Дмитрия Мартынова, 24** **г. Красноярск, ул. 9 Мая, 55** **тел. +7 (391) 214-99-55, тел. +7 (391) 214-00-55**	**15%***
195.	Fish Fresh, служба доставки японской кухни	«Fish Fresh» - свежая доставка суши и роллов в Железногорске. Вкусный WOK. 1 кг роллов за 799₽. Ждём ваших заказов. У нас вы можете получить хорошее настроение, не только заказав роллы от «Fish Fresh», но и придя к нам на Советскую 14. ***Скидка по дисконтной карте члена профсоюза суммируется с действующими скидками и акциями.** **г. Железногорск, ул. Советская, 14** **тел. +7-913-189-39-99**	**3%***
196.	Кофеварка, кафе-кондитерская	Кафе "Кофеварка" приглашает своих посетителей окунуться в атмосферу любимых вкусов. У нас вы сможете попробовать: классический и авторский кофе; холодные напитки; лимонад; смузи; горячие напитки; десерты; вкусные завтраки. Если аромат свежей выпечки так и норовит возбудить в вас сильный аппетит, то данное заведение сможет удовлетворить вашу потребность. ***Скидка по дисконтной карте члена профсоюза не суммируется с действующими скидками и акциями.** **г. Железногорск, пр. Ленинградский, 29А** **г. Железногорск, ул. Курчатова, 48** **тел. +7-800-222-67-27**	**10%***
197.	BRUSNIKA, кафе-бар	Кафе-бар "BRUSNIKA" с 10:00 до 15:00 работает в формате столовой, с 15:00 до 23:00 в формате кафе. Для вас: банкеты; свадьбы; детские мероприятия; корпоративы; дни рождения. **г. Назарово, ул. Арбузова, 110** **тел. +7 (960) 759-33-38**	**3%**
198.	Сайонара суши, пицца, фуршет, служба доставки	Здесь не только шикарное, но и самое вкусное меню в городе. Наивкуснейшие роллы, необычная черная лапша – вок и пицца. В службе доставки "Сайонара суши, пицца, фуршет" готовы украсить ваш стол вкусно и красиво. Здесь любят и ценят каждого клиента. Девиз команды: "Качественно, вкусно, красиво и доступно". Действует доставка и самовывоз, наличный и безналичный расчет. ***Скидки по дисконтной карте члена профсоюза: 10% на все меню, 20% именинникам за 3 дня до, 3 после и в день рождения. Скидка не суммируется с действующими скидками, акциями и предоставляется** **г. Назарово, ул. Советская, 14, магазин "Пятерочка", тел. +7 (902) 975-95-25**	**10%** **20%***

199.	СЕНЬОР ДЕНЁР, гриль-кафе	Первое кафе "СЕНЬОР ДЕНЁР" появилось в Петрозаводске в 2017 году, а сегодня компания уже разогналась от Мурманска до Сахалина! В "СЕНЬОР ДЕНЁР" знают секрет идеальной шаурмы и готовят её только из свежих продуктов от местных производителей, причём фирменная курочка запекается в печи. Один укус, и вы узнаете, какой сочной может быть настоящая шаурма. А ещё вы можете экономить время – просто делайте заказ на сайте и забирайте его в удобное время в ближайшем кафе. **г. Красноярск, пр. Красноярский рабочий, 160/10** **г. Ачинск, 1-й микрорайон, д. 38** **пгт. Шушенское, 3-й микрорайон, д. 9**	**10%**
		Животные	
200.	Акелла, ветеринарная клиника	Круглосуточная ветеринарная клиника. В любое время суток специалисты нашей клиники готовы оказать экстренную помощь, провести диагностику или просто помочь профессиональным советом. Все врачи клиники - профессионалы. В клинике ведут прием узкие специалисты: хирург, ортопед, офтальмолог. Услуги: вакцинация; диагностика, включающая лабораторные исследования; рентген; терапевтическое лечение; хирургическое лечение; ортопедия; гигиеническая стрижка; консультация по кормлению и содержанию вашего животного; ветеринарная аптека. ***Скидка по дисконтной карте члена профсоюза не распространяется на анализы.** **г. Красноярск, ул. Партизана Железняка, 9г** **тел. +7 (391) 228-72-40, тел. +7 (391) 292-21-44, тел. +7 (391) 217-97-79**	**5%***
201.	Лапа, зоомагазин	Широкий ассортимент качественных товаров: корма, лакомства, аксессуары, игрушки, амуниция, наполнители. Профессиональная консультация специалистов с большим опытом работы в зоосфере. Возможна доставка заказа по индивидуальной договоренности. Активна работа под заказ. Большая автопарковка. Доставка по Октябрьскому району г. Красноярска - бесплатная при заказе на любую сумму, в другие районы - бесплатно от 2000 рублей. ***Скидки по дисконтной карте члена профсоюза: 3% при покупке до 5000 рублей и 5% свыше 5000 рублей. Скидка не суммируется с действующими скидками и акциями.** **г. Красноярск, ул. Забобонова, 14** **тел. +7-913-044-90-48, тел. +7-913-184-21-44**	**3%** **5%***
202.	Глубина, студия аквариум-дизайна	Студия аквариум-дизайна "Глубина" предлагает широкий ассортимент аквариумов, аквариумного оборудования, кормов, препаратов и декораций. Здесь вы найдете все необходимое для обустройства пресноводного, морского аквариума, либо дачного пруда. Основу ассортимента предлагаемых товаров аквариумы от известных мировых брендов, корма для аквариумных рыбок, препараты для воды, а также – разнообразные аквариумные декорации, как серийного производства, так и ручной работы. В студии вы найдете разнообразное количество аквариумных жителей (в наличии и под заказ). ***Скида по дисконтной карте члена профсоюза не суммируется с другими скидками, акциями и не распространяется на услуги: изготовления и обслуживания аквариумов; пусконаладочные работы, оформление и дизайн аквариумов; дизайн, строительство, оформление и обслуживание прудов; гостиницы для рыб (передержка, лечение).** **г. Красноярск, ул. Телевизорная, 1, стр. 37** **тел. +7 (391) 245-87-19** **тел. +7 (391) 241-17-78**	**5%***
203.	Дружок, ветеринарная клиника	В ветеринарной клинике "Дружок" можно получить консультацию терапевта и хирурга, ультразвуковое исследование, диагностику, вакцинацию, амбулаторное и стационарное лечение домашних животных. Возможен выезд врача на дом. Ветеринарная клиника "Дружок" помогает: в получении нужной информации по вопросам содержания животных, о товарах для животных, о питании животных, о проводимых в городе мероприятиях, связанных с животными; в поиске потерявшихся животных и владельцев найденных домашних животных; в поиске удобных для вас ветеринарных лечебниц, аптек и сервисных центров по обслуживанию животных; в приобретении домашних животных; в организации работ по спасению животных, попавших в трудную ситуацию; в размещении домашних животных в гостиницах и пунктах передержки на время вашего отсутствия в городе; в размещении гостей прибывших в город со своими домашними животным; в организации выгула вашего любимца, если вы внезапно заболели; в перевозке вас с вашими животным в пределах города. ***Скидка по дисконтной карте члена профсоюза не суммируется с действующими скидками и акциями.** **г. Красноярск ул. Затонская, 70, стр. 2** **тел. +7 (391) 288-00-64**	**10%***

204.	Лапки&Хвост, груминг-салон	Команда груминг-салона "Лапки&Хвост" моют, чешут и стригут в микрорайоне Преображенский. Работают с огромной любовью и терпением со всеми породами собак и кошек, а также метисами (дворняжками). Опытные мастера-грумеры, профессиональный инструмент и косметика премиум-класса. Комплексные услуги: стрижка; экспресс-линька; тримминг; гигиена щенкам; выставочный груминг. **г. Красноярск, ул. Петра Ломако, 12, тел. +7 (953) 848-44-08**	**10%**
	Ювелирные изделия, цветы и подарки		
205.	Крона, салон цветов	Мы - большая, активно развивающаяся сеть салонов цветов. Мы никогда не стоим на месте, все время движемся вперед. Мы, как никто другой, отвечаем за свои решения и непрерывно совершенствуемся. Наши корни - в нашей истории, а крона - воплощенные цели. Мы будем идти дальше удовлетворения потребностей каждого нашего клиента и превосходить всегда его ожидания. Неожиданность, уникальность и непохожесть на других - залог успеха Цветочной Компании «КРОНА». ***Скидка по дисконтной карте члена профсоюза не суммируется с дисконтной программой и прочими программами лояльности, не распространяется на уцененные товары с прошлых поставок, на услуги доставки, работы биолога и флориста, а также на акционные товары во время проведения акций и распродаж.** **г. Красноярск, переулок Телевизорный, 1** **г. Красноярск, пр. Свободный, 34** **тел. +7 (391) 232-93-39**	**10%***
206.	Галерея цветов, салон цветов	"Галерея цветов" – один из крупнейших цветочных салонов города. Уже более 15 лет радует широким ассортиментом и высоким профессионализмом. Оранжерея комнатных растений порадует выбором от небольших представителей мира флоры до огромных. Витрина срезанных цветов удовлетворит вкус любого покупателя: хризантемы, розы, альстромерии, эустомы, тюльпаны, протеи и многое другое. Флористы всегда готовы прийти к вам на помощь. Кроме того, в салоне вы сможете найти подарочные сувениры, свечи, различные предметы интерьера. ***Скидка по дисконтной карте члена профсоюза не суммируется с действующими скидками и акциями.** **г. Красноярск, ул. Брянская, 280А, тел. +7 (391) 223-52-35**	**10%***
207.	Дом цветов, цветочный магазин	Наш магазин цветов располагает широким выбором свежих растений для разнообразных торжественных мероприятий. Ассортимент товара приятно удивляет, вы сможете выбрать для себя лучший вариант. Индивидуальный подход. Профессиональная флористика. Стильные букеты и композиции. Свадебные букеты. Доставка по Ачинску, Назарово и ближайшие районы. Доступные и приятные цены. ***Скидка по дисконтной карте члена профсоюза не суммируется с другими скидками и акциями.** **г. Ачинск, ул. Кравченко, 28а, строение 1 (справа от бассейна "Нептун")** **тел. +7 (902) 914-88-00**	**10%***
208.	Аура цветов, сеть цветочных салонов	Нашей сети салонов уже 9 лет. Мы регулярно расширяем и обновляем ассортимент, открываем новые салоны. К концу года салон Аура цветов будет в каждом районе г. Красноярска. Постоянно мониторим конкурентов и стараемся держать самые низкие цены. Регулярные акции на большой ассортимент срезанных цветов. В наличии всегда много декора, игрушек, ваз и других сопутствующих товаров. Высокий рейтинг на Флампе- 4,8. Мы работаем с потребителями любого сегмента - от самого скромного и экономного до максимально премиального. Поставки 4 раза в неделю, самые проверенные и качественные поставщики. Круглосуточная доставка. ***Скидка по дисконтной карте члена профсоюза распространяется на цветы и цветочные композиции и не суммируется с действующими скидками и акциями.** **г. Красноярск, Ярыгинская Набережная, 11, тел. +7 (391) 285-49-98** **г. Красноярск, ул. Молокова, 1а, тел. +7 (391) 293-79-83** **г. Красноярск, ул. Ленина, 49, тел. +7 (391) 295-83-86** **г. Красноярск, ул. Копылова, 76, тел. +7 (391) 297-73-41** **г. Красноярск, пр. Газеты Красноярский Рабочий, 115, тел. +7 (391) 297-83-51** **г. Красноярск, ул. Капитанская, 14, тел. +7 (391) 281-76-76** **г. Красноярск, пр. 60 лет образования СССР, 26Б, тел. +7 (391) 281-74-74** **г. Красноярск, ул. Петра Ломако, 12, тел. +7 (391) 282-86-96** **г. Красноярск, ул. Красной Армии, 10, стр. 1, тел. +7 (391) 285-89-68**	**15%***
209.	Донна Роза, сеть цветочных магазинов	Всегда только свежие цветы из Эквадора, Кении и Колумбии по выгодным ценам. Мы составляем не только обычные букеты, но и эксклюзивные композиции в шляпных коробках, деревянных ящиках, корзинках и даже в бумажных стаканчиках. Порадуйте своих любимых букетами и улыбками. Доставка по городу и в близлежащие города. ***Скидка по дисконтной карте члена профсоюза не суммируется с действующими скидками и акциями.** **г. Ачинск, 2-й микрорайон, д. 24, тел. +7-908-215-92-50** **г. Назарово, ул. 30 лет ВЛКСМ, 88, тел. +7-965-900-76-16** **г. Лесосибирск, 9-й микрорайон, д. 2, тел. +7-953-585-81-25**	**7%***

210.	ADAMAS, сеть ювелирных салонов ADAMAS	"ADAMAS" — один из самых известных национальных ювелирных брендов. Сегодня "ADAMAS" представлен одноименной розничной сетью, насчитывающей более 200 фирменных магазинов в 80 городах России. В ассортименте "ADAMAS" более 30 тысяч женских, мужских и детских ювелирных украшений: от демократичных изделий до эксклюзивных моделей, выполненных в единственном экземпляре по индивидуальному заказу. ***Скидка по дисконтной карте члена профсоюза 15% на базовый ассортимент и новинки. Скидка суммируется с условиями программы лояльности (бонусы). Скидка не распространяется на акции "Лучшая цена" и "Специальное предложение". Для получения скидки необходимо зарегистрироваться в программе лояльности "ADAMAS" и предоставить продавцу штрих-код на обратной стороне вашей Дисконтной карты члена профсоюза.** **г. Красноярск, ул. 9 Мая, 77, ТРЦ "Планета"** **г. Красноярск, ул. Телевизорная 1, ТК "На Свободном"** **тел. +7 (800) 250-33-44**	**15%***
211.	SOKOLOV, ювелирный магазин SOKOLOV	"SOKOLOV" — любимый и известный в России ювелирный бренд, один из лидеров рынка по объемам производства украшений и ведущий игрок рынка ювелирного ритейла. Сегодня бренд "SOKOLOV" объединяет одно из крупнейших в России ювелирных производств, аффинажный завод, пул оптовых дистрибуторов в России и СНГ, а также собственную омниканальную розницу, основанную на прямой коммуникации с клиентами через мобильное приложение, веб-сайт и сеть фирменных магазинов. ***Специальное предложение по дисконтной карте члена профсоюза включает в себя подарок (стильную подвеску) и скидку в размере 20% (скидка суммируется со всеми текущими акциями).** **Инструкция пошагово:** **- до 31.01.2025 года член профсоюза приходит в магазин, предъявляет кассиру магазина Дисконтную карту члена профсоюза;** **- кассир сканирует штрих-код на Дисконтной карте члена профсоюза;** **- продавец проверяет его регистрацию в программе лояльности;** **- выдается подарок (предлагается на выбор из фактического наличия в магазине);** **- если гость выбирает товар для покупки, то на него действует дополнительная скидка в размере 20%, которая суммируется со всеми текущими акциями, за исключением: ювелирных украшений со стикером «ШОК-цена»; привлеченного ассортимента других производителей; бриллиантов соло, выделенных стикером «WOW-бриллиант»; кожгалантереи; косметики; карт привилегия;** **- после применения скидки 20% можно еще и оплатить стоимость покупки бонусами, но не более 30% от суммы после скидки;** **- стоимость товара после применения бонусов не может стать меньше, чем 70% от цены на полке.** **г. Канск, ул. 40 лет Октября, 62, стр. 4, ТЦ "Порт Артур", 1 этаж** **г. Красноярск, ул. 60 лет Октября, 48, ТЦ "Енисей", остров П** **г. Красноярск, ул. Мужества, 10, ТЦ "Зеленый", 1 этаж, остров** **г. Красноярск, ул. Партизана Железняка, 23, ТЦ "Июнь", 1 этаж, остров** **г. Красноярск, ул. Белинского, 8, ТЦ "Комсомолл", остров** **г. Красноярск, пр. им. газеты "Красноярский рабочий", 27, стр. 78, ТЦ "Мега", 1 этаж** **г. Красноярск, ул. 9 Мая, 77, ТЦ "Планета"** **г. Красноярск, ул. 9 Мая, 77, ТЦ "Планета", остров** **г. Норильск, Металлургов площадь, 10, ТЦ "Арена-Норильск", 1 этаж** **г. Норильск, ул. Строителей, 12А, ТЦ "Галактика", 1 этаж**	**20%***
212.	Маргаритки24, салон цветов 	Салон цветов "Маргаритки24" предоставит вам: свежие цветы; стильные букеты; гелиевые шары; подарки ручной работы. Курьеры доставят всё это быстро и безопасно. ***Скидка по дисконтной карте члена профсоюза не суммируется с действующими скидками, акциями и распространяется на букеты и игрушки.** **г. Красноярск, ул. 9 Мая, 55/1** **тел. +7 (983) 294-44-97**	**7%***
213.	Орхидея, магазин цветов 	Качественные цветы по доступным ценам. Наш магазин с радостью поможет поздравить и просто порадовать ваших родных и близких. Мы предлагаем цветы в коробках, цветочные композиции, свадебную флористику, шары и открытки. Гарантия свежести. Быстрая доставка в срок (бесплатно при заказе более 1500 рублей). Фото получателя с букетом (по желанию). ***Скидка по дисконтной карте члена профсоюза не суммируется с действующими скидками и акциями.** **г. Кодинск, пр. Ленинского Комсомола, 4б, тел. +7 (950) 997-71-77**	**5%***

214.	585*Золотой, сеть ювелирных магазинов 585 ✪ ЗОЛОТОЙ	Ювелирные изделия с бриллиантами, топазами, рубинами и другими драгоценными и полудрагоценными камнями. Коллекции для молодоженов, часы и оптика от всемирно известных производителей, столовое серебро и аксессуары. ***Скидки по дисконтной карте члена профсоюза:** **- скидка 30% на золото и серебро, 1 раз на 1 номер телефона, с 25.06.2024 по 31.08.2024. Нужно отсканировать штрих-код:** 4300779633253 **- скидка 40% на золото от 2-х позиций в чеке, 1 раз на 1 номер телефона, с 25.06.2024 по 31.08.2024. Нужно отсканировать штрих-код:** 4300779633277 **Скидка применяется при предоставлении штрих-кода. Если нет клубной карты 585*Золотой, то необходимо ее оформить. Дополнительная скидка применяется последовательно после скидки по программе лояльности 585*Золотой.** **Скидка не распространяется на подарочные сертификаты, товары ШОК-ЦЕНА, товары из каталога, фарфор, футляры, саше, пакеты, б/у украшения, популярные товары (с изображением звездочки на ценнике), серебряные часы и серебряную посуду.** **г. Красноярск, ул. 9 Мая, 77, ТЦ «Планета»** **г. Красноярск, ул. Академика Вавилова, 1, стр. 39, ТК «Атмосфера Дома»** **г. Красноярск, ул. Воронова, 18** **г. Красноярск, пр. Газеты Красноярский Рабочий, 27, стр. 78, ТК «Мега»** **г. Красноярск, ул. Ленина, 121, ТК «Фора»** **г. Красноярск, ул. Мате Залки, 5, ТЦ «Сибирский городок»** **г. Красноярск, пр. Мира, 85, пом. 6** **г. Красноярск, ул. Мужества, 10а, ТЦ «Зеленый»** **г. Красноярск, ул. Партизана Железняка, 12А** **г. Красноярск, пер. Сибирский, 5А, ГМ «Окей»** **г. Красноярск, ул. Телевизорная, 1, стр. 4, ТК «На Свободном»** **г. Красноярск, ул. Тельмана, 30Г** **г. Красноярск, ул. Щорса, 44, пом. 8, ТК «Мави»** **г. Норильск, ул. Богдана Хмельницкого, 1** **г. Норильск, пр. Ленинский, 42** **г. Норильск, пл. Металлургов, 10, ТЦ «Арена»** **г. Норильск, ул. Победы, 1А, ТЦ «Зеленая миля»** **г. Норильск, ул. Строителей, 12** **г. Ачинск, 6-й микрорайон, д. 8А/2** **г. Ачинск, 5-й микрорайон, д. 5** **г. Канск, ул. 40 лет Октября, 62 стр. 4, ТРЦ «Порт Артур»** **г. Железногорск, ул. Ленина, 10** **г. Железногорск, пр. Ленинградский, 55А, ТЦ «Мозаика»** **г. Бородино, ул. Ленина, 45, Городской рынок** **г. Лесосибирск, 5-й микрорайон, д. 3** **г. Сосновоборск, ул. Ленинского Комсомола, 4, пом. 1** **г. Дудинка, ул. Островского, 8А, ТЦ «Енисейский Пассаж»** **г. Назарово, ул. Арбузова, 106** **г. Ужур, ул. Кирова, 19** **тел. +7 (800) 555-55-85**	**30% 40%***
215.	Нескромный, магазин откровенных букетов НЕСКРОМНЫЙ	Большой выбор цветов на любой самый изысканный вкус, в том числе оригинальные авторские букеты. Предоставляется услуга: оформления свадеб, банкетов, юбилеев и выездных церемоний. **г. Ачинск, ул. Кравченко, 28А** **тел. +7 (913) 185-25-54**	**7%**

216.	Buket & Bantik, салон цветов, подарков и декора для дома	Салон цветов "Buket & Bantik" — это целый мир, попадая в который, вы можете реализовать все свои цветочные фантазии. Салон специализируется на создании оригинальных композиций из живых цветов и сухоцветов. Свадебные букеты для невесты, праздничные цветы для юбиляра или просто небольшой флористический сюрприз - у нас вы сможете подобрать букет на все случаи жизни. ***Скидка по дисконтной карте члена профсоюза не суммируется с действующими скидками акциями.** **г. Красноярск, пр. Мира, 26, тел. +7 (391) 272-55-27** **г. Красноярск, ул. Октябрьская, 7а, тел. +7 (391) 272-47-00**	**10%***
217.	Diva Роза, сеть цветочных салонов	Всегда только свежие цветы из Эквадора, Кении и Колумбии по выгодным ценам. Мы составляем не только обычные букеты, но и эксклюзивные композиции в шляпных коробках, деревянных ящиках, корзинках и даже в бумажных стаканчиках. Порадуйте своих любимых букетами и улыбками. Доставка по городу и в близлежащие города. ***Скидка по дисконтной карте члена профсоюза не суммируется с действующими скидками и акциями.** **г. Красноярск, ул. 9 Мая, 39 (вход на крыльцо возле подъезда №5)** **тел. +7-908-212-14-10** **г. Красноярск, пр. Газеты Красноярский Рабочий, 80** **тел. +7-953-587-22-30** **г. Красноярск, ул. Октябрьская, 10** **тел. +7-908-212-68-69**	**7%***
218.	Мастер Фло, мастерская флористических идей	Все мы любим цветы, ведь они украшают нашу жизнь. Цветы дарят женщинам и мужчинам, детям и взрослым, коллегам и дорогим людям. У нас вы сможете выбрать растения на любой вкус, приобрести готовый букет или составить его с помощью наших опытных флористов. Доставка по Красноярску. ***Скидка по дисконтной карте члена профсоюза не суммируется с действующими скидками и акциями.** **г. Красноярск, ул. Дмитрия Мартынова, 22, тел. +7 (391) 223-12-30**	**15%***
219.	Ветка сакуры, сеть салонов флористики и дизайна	Наша компания работает на рынке Красноярска около 10 лет. Организация специализируется на выполнении флористических услуг: составление букетов, композиций, торжественное оформление помещений, фитодизайн, и т.п. Специалисты имеют большой опыт работы и применяют новые технологии с использованием современных материалов. Работает служба доставки. Организация имеет значительный опыт исполнения корпоративных заказов. Наличие оборотных средств позволяет предприятию совместно с Заказчиком обеспечить надежное и своевременное выполнение поставленных задач. Сотрудничая, мы всегда находим максимально эффективные варианты взаимодействия, неизменным остается только высокое качество и скорость выполняемых заказов. **г. Красноярск, ул. Октябрьская, 4/1, напротив МВДЦ «Сибирь»** **тел. +7 (391) 292-94-56** **г. Красноярск, Сибирский переулок, 5а, ГМ «О'КЕЙ»** **тел. +7 (391) 294-52-05**	**10%**
220.	Pion, студия цветов	Самые красивые букеты случаются после фразы "Доверяю вашему вкусу". Флористы - творческие люди, у которых в голове роятся сотни идей для шикарного букета. Новые сочетания, небанальная цветовая палитра, необычные решения. Все это рождается во время полёта фантазии, которая ограничена только вашим бюджетом. Мы не делаем копий букетов, мы за творчество и за то, чтобы букет был только ваш - неповторимый, особенный, для конкретного человека. У наших флористов огромный потенциал, куча идей и желания делать что-то новое. Попробуйте при заказе сказать "я вам доверяю, сделайте на ваш вкус". "Pion" сделает все возможное, чтобы букет запомнился и подарил самые лучшие эмоции получателю. ***Скидка по дисконтной карте члена профсоюза не суммируется с действующими скидками и акциями.** **г. Красноярск, ул. Авиаторов, 4в** **тел. +7 (923) 279-11-93**	**7%***
221.	Магия цветов, студия цветов и шаров	Мы предлагаем Вам большой ассортимент цветов, букетов и композиций по привлекательным ценам: неповторимые букеты из живых цветов; широкий выбор горшечных растений и всё, что вам нужно для ухода за ними; гелиевые шары; открытки; мягкие игрушки; интересные наборы для проведения различных мероприятий и многое другое для создания атмосферы праздника. Магазин работает круглосуточно. Точная и своевременная доставка цветов. Оформление любого мероприятия шарами и цветами. Мы дарим отличное настроение нашим клиентам. ***Скидка по дисконтной карте члена профсоюза не распространяется на уцененные товары и не суммируется с другими скидками и акциями. При заказе с сайта и социальных сетей, сообщить оператору кодовое слово «Профсоюзный дисконт».** **г. Красноярск, пр. Газеты Красноярский Рабочий, 56/1, тел +7 (391) 2-860-190** **г. Красноярск, ул. Кутузова, 1/4, тел. +7 (908) 11-86-19, тел. +7 (800) 550-86-19**	**20%***

222.	Trava, букетная мастерская	Букетная мастерская "Trava" меняет поводы на чувства. Уникальный для Красноярска формат букетных мастерских "Trava" соответствуют всем стандартам салонов европейского класса: цветы доставляются исключительно свежими, всегда очень вежливые и внимательные флористы имеют специальное образование и регулярно проходят тренинги повышения квалификации, а сами композиции составляются с учётом цветочных трендов и индивидуальных особенностей Вашего стиля. Флористы и декораторы "Trava" создают красивейшие букеты для невест, оформление праздничного зала на свадьбу, юбилей или другое торжество. Эксклюзивные свечи, клетки для птиц, вазы, подарочные футляры и коробочки, кашпо и множество других мелочей дополнят Ваш подарок и придадут ему особого настроения. ***Скидка по дисконтной карте члена профсоюза не суммируется с действующими скидками акциями.** **г. Красноярск, ул. Профсоюзов, 38, тел. +7 (391) 200-24-25** **г. Красноярск, ул. 78 Добровольческой Бригады, 21, тел. +7 (391) 200-24-27**	**10%***
223.	Флорист Красноярский, сеть салонов свежих цветов и гелиевых шаров	Всегда свежие цветы. Оформлено более 28700 букетов. Оценка на фламе 4,7 балла. Индивидуальный подход к каждому покупателю. Большой ассортимент гелиевых шариков. Круглосуточная доставка. Воплощение ваших оригинальных идей в реальность. Дарите эмоции вместе с нами и успевайте сделать свой заказ. ***Скидка по дисконтной карте члена профсоюза не суммируется с действующими скидками и акциями.** **г. Красноярск, ул. Чернышевского, 75** **тел. +7-962-080-37-03, тел. +7-963-191-47-54, тел. +7 (391) 277-07-70** **г. Красноярск, ул. Капитанская, 10, тел. +7-962-080-37-03, тел. +7 (391) 270-37-03**	**10%***
224.	Зелёный, салон цветов	Мы не просто продаём цветы, а помогаем выразить чувства. Для того чтобы поблагодарить и показать любовь к близким, выберите шикарный букет белоснежных ромашек, красных роз в крафтовой упаковке или экзотических цветов. Внимательно выслушаем, проконсультируем и порадуем волшебным букетом. "Зелёный" помогает делиться чувствами и эмоциями с близкими. ***Скидка по дисконтной карте члена профсоюза не суммируется с действующими скидками и акциями.** **г. Красноярск, ул. 78 Добровольческой Бригады, 2 (вход со стороны МВДЦ "Сибирь"), тел. +7 (391) 271-11-41**	**10%***
225.	Sibiris, студия флористики	Свежие цветы в Красноярске по приятным ценам. Составление букетов и композиций профессиональными флористами. Возможность самовывоза или доставки цветов круглосуточно курьером по Красноярску и в ближайшие населенные пункты. В цветочном магазине возможно: заказать оригинальный букет цветов для дорогих и любимых людей, чтобы поздравить с днем рождения, юбилеем, профессиональным праздником; купить букет цветов для учителя и выпускника; собрать букет на рождение ребёнка заказать свадебный букет для невесты, бутоньерки (оформление свадебного зала живыми цветами); составить необычный букет из экзотических цветов; оформить большой букет (51 цветок, 101 цветок); приобрести цветочные композиции, сладости и цветы в коробке, мягкие игрушки, открытки и шары. ***Скидка по дисконтной карте члена профсоюза не суммируется с действующими скидками и акциями.** **г. Красноярск, ул. Дмитрия Мартынова, 24, тел. +7-953-588-82-07** **г. Красноярск, ул. 3 Августа, 13, тел. +7-960-773-75-47** **г. Красноярск, ул. Парусная, 12, тел. +7-953-587-83-33** **г. Красноярск, ул. Петра Ломако, 8, тел. +7-901-111-27-00** **тел. +7 (391) 228-74-23 (горячая линия)**	**15%***
226.	Street Flowers, студия цветов	Преимущества студии цветов "Street Flowers": большой выбор свежих цветов, сухоцветов и композиций из сухоцветов; еженедельные поставки; экзотические цветы; современные букеты; керамика ручной работы; свадебная флористика; доставка по городу и за городом; клиентоориентированность; возможность корпоративных заказов; наличный и безналичный расчёт. ***Скидка по дисконтной карте члена профсоюза не суммируется с действующими скидками и акциями.** **г. Красноярск, ул. Горького, 53** **тел. +7 (950) 973-80-83**	**5%***
227.	Мир цветов, букетная мастерская	Тонкие детали, парящие чувства, невероятная нежность. В букетной мастерской "Мир цветов" вы найдёте возможность для того, чтобы: впечатлить на первом свидании; улучшить настроение любимой; признаться в чувствах; сделать предложение руки и сердца; внести новое в отношения; проявить внимание; сделать подарок маме; поздравить коллегу; порадовать важного для вас человека с помощью доставки, когда он живет в Красноярске. ***Скидка по дисконтной карте члена профсоюза не суммируется с действующими скидками, акциями и предоставляется на все виды цветов и букетов.** **Красноярск, пр. Красноярский рабочий, 160/7, тел. +7 (996) 429-02-38**	**13%***

Спорт и красота

Фитнес клубы

228.	МетроFitness, спорт-клуб	Сеть спортивных клубов"МетроFitness" — это 25 регионов присутствия и 45 клубов по всей России. Круглосуточный режим работы, посещение любого клуба сети по единой карте. Современное оборудование, профессиональные тренера, более 30 часов групповых занятий в неделю входящие в абонемент. В каждой раздевалке инфракрасная сауна. "МетроFitness" – место, где меняются судьбы. ***Специальная цена по дисконтной карте члена профсоюза: 4500 рублей за годовой абонемент (12 месяцев) с безлимитным доступом, возможностью заморозки на месяц и одной персональной тренировкой с тренером.** **г. Красноярск, ул. Краснодарская, 8, тел. +7 (391) 988-99-24**	**спец. цена**
229.	СК Авангард, спортивно-оздоровительный центр	"Авангард" — это просторный фитнес центр, который расположен в самом центре правобережья. Одно из преимуществ фитнес-центра — это богатый выбор услуг для взрослых и детей и комплексный подход к каждому члену центра. Мы предлагаем: большой и светлый бассейн с уникальной системой очистки воды; 6 дорожек по 25 метров (свободное плавание и групповые занятия для детей и взрослых); бассейн малый 13 метров в длину и 6 метров в ширину, глубина 80 см (обучение плавания детей); силовые и многофункциональные тренажеры; функциональный тренинг; групповые программы; финскую сауну (позволит расслабиться и избавиться от болевых ощущений; фитнесс-бар; питание для здорового образа жизни; бесплатную детскую комнату (с ребенком будет заниматься опытный педагог-инструктор). ***Скидки по дисконтной карте члена профсоюза: 15% на разовое посещение бассейна с 15:00 до 21:45; 20% на разовое посещение бассейна с 7:00 до 15:00. Обязательна справка от терапевта об отсутствии противопоказаний к посещению бассейна.** **г. Красноярск, ул. Щорса, 28, тел. +7 (391) 202-58-88, тел. +7-923-351-80-90**	**15% 20%***
230.	Точка опоры, школа спортивного лазания	Сеть скалодромов "Южный" и школа спортивного лазания "Точка Опоры" объединяет детей и взрослых, начинающих и продвинутых. Мы организуем: спортивные и семейные выезды; походы; фестивали и рейтинговые соревнования; праздники и мероприятия. Каждая тренировка – это яркие впечатления и общение. Каждая трасса – это вызов, прокачивающий тело, мозги и целеустремленность. ***Скидка по дисконтной карте члена профсоюза 10% на абонементы для взрослых и детей на 4, 8, 12, 16 занятий с тренером. Скидка не суммируется с другими скидками и акциями. Необходима предварительная запись.** **г. Красноярск, ул. Академика Вавилова, 1, стр. 54, СП "Атлетика", 3 этаж** **г. Красноярск, ул. Аэровокзальная, 4г** **г. Красноярск, ул. Мате Залки, 24** **тел. +7 (391) 269-93-30**	**10%***
231.	Экзотика, центр фитнеса и красоты	"Экзотика" – это центр фитнеса и красоты. Небольшой и уютный клуб совмещает в себе домашнюю атмосферу и все условия для комфортного досуга. Тренажёрный зал с профессиональным итальянским оборудованием Panatta Sport. Направления: фитнес в группах, силовые направления, танцевальные программы, функциональная растяжка, йога в гамаках для всех желающих с разным уровнем подготовки. Бесплатное ознакомительное посещение. Профессиональный тренерский состав и радушный персонал обеспечит приятное времяпровождение с пользой для здоровья. ***Специальная цена по дисконтной карте члена профсоюза – 2000 рублей за месячный абонемент "Тренажерный зал + фитнес" без ограничения посещений.** **г. Красноярск, ул. Красной Армии, 18, тел. +7 (391) 252-99-92**	**спец. цена**
232.	Strongo, сеть фитнес-центров	Сеть фитнес-центров "Strongo" включает в себя разноформатные спортивные центры для занятий спортом всей семьёй. Более 100 спортивных направлений. Высококлассное транажерное оборудование брендов LifeFitness и Hammer Strength. Удобное расположение, благодаря чему вам будет удобно до нас добираться. Сервис: Wi-Fi-зона, полотенца, комфортные зоны отдыха и спорта, фитнес-бар, сейфовые ячейки, детская комната с воспитателем. Салоны красоты: маникюр, педикюр, SPA, солярий, косметология, стрижки и укладки, прямо не выходя из фитнес-центра. Детский центр: грудничковое плавание, обучение плаванию, фитнес-программы, боевые единоборства, развивающие занятия для детей. Бассейны с современной автоматизированной системой очистки и контроля воды по принципу оборотного водоснабжения. ***Скидка по дисконтной карте члена профсоюза не суммируется с действующими скидками и акциями и распространяется на клубные карты полного дня.** **г. Красноярск, ул. Ады Лебедевой, 84** **г. Красноярск, пр. Комсомольский, 1д** **тел. +7 (391) 21-91-001**	**15%***

233.	Arkona Fitness, фитнес-клуб	В студии для вас групповые занятия по направлениям: джампинг (фитнес на батутах); растяжка; круговые функциональные тренировки. Видимый результат через 6 занятий. ***Скидка по дисконтной карте члена профсоюза не действует на участие в проектах.** **г. Красноярск, ул. Дубровинского, 43, тел. +7 (950) 992-05-50**	**10%***
234.	Grace-fit, фитнес-студия	"Grace-fit" – уютная студия фитнеса в центре Красноярска. Ваше здоровье – главный приоритет. На тренировках вам помогут прийти к нужному результату: правильной осанке, гибкости, легкости, подтягиванию фигуры. Студия "Grace-fit" очень камерная, здесь занятия ведутся в мини-группах (3-6 человек) и поэтому внимание уделяется каждому. Основные направления: занятия в гамаках (antigravity); аэробика и степ-аэробика; растяжка; тренировки на пилоне; силовые тренировки. Записывайтесь на пробное занятие или просто приходите познакомиться. ***Скидка по дисконтной карте члена профсоюза не суммируется с действующими скидками, акциями, предоставляется на абонементы (за исключением безлимитных) и спортивную одежду.** **г. Красноярск, ул. Декабристов, 5** **тел. +7 (950) 402-77-27, тел. +7 (923) 278-77-07**	**10%***
235.	Река, центр экологии человека	"Река-центр" - пространство здоровья и долголетия. Здесь предлагают познакомиться с уникальными практиками, дошедшими до нас из глубины веков, которые помогут вам улучшить физическое, психологическое и душевное самочувствие. Инструкторы и преподаватели – доброжелательные, внимательные и высоко квалифицированные специалисты с высшим образованием и многолетним опытом работы, прошли обучение в Москве, Санкт Петербурге, Франции. Йога. Массаж. Практики. Медитации. Расстановки. Обучающие программы. Энергетическое восстановление. Уютные залы, замечательный живой интерьер и потрясающая атмосфера умиротворения и спокойствия. **г. Красноярск, ул. Абытаевская, 2** **тел. +7 (391) 219-35-05, тел. +7 (391) 214-29-00**	**25%**
236.	Lady stretch, студия растяжки	"Lady stretch" — это специализированная международная сеть студий растяжки для девушек любого возраста. Занятия проходят в мини-группах до 8 человек в уютной студии. Тренер работает персонально с каждым. Если вы устали от постоянного стресса и напряжения, чувствуете, что у вас появляются проблемы в спине, суставах, которые не дают вам покоя, здесь знают, как вам помочь. 13 направлений по 1 абонементу: растяжка с подкачкой; аэрострейчинг; динамический стрейчинг; Core and stretch; Stretching; Roll Stretching; йога в гамаках; хатха-йога; Power yoga + tabata; гибкая спина; латина соло; High Heels; восточный танец. ***Стоимость абонемента по дисконтной карте члена профсоюза на 12 занятий – 4500 рублей.** **г. Красноярск, ул. Парусная, 9** **тел. +7 (967) 606-47-47**	**спец. цена**
237.	Олимпик, детская футбольная школа	Футбольная школа "Олимпик" — это детский футбол в Красноярске, где набирают мальчиков и девочек от 3-х лет. "Олимпик" — это: новый подход к работе с детьми, голландские методики тренировок; школа для самых юных спортсменов; самые адекватные цены для родителей; полная отдача тренеров. Занятия проводятся в интересной для детей игровой форме, но в тоже время соблюдается порядок тренировочного процесса. На одного тренера приходится не более 10 учеников, которые объединены в группы согласно возрасту и уровню подготовки. Данные методики позволяют погрузить ребенка в полный тренировочный процесс и развить в нем все качества присущие хорошему игроку. ***Скидка по дисконтной карте члена профсоюза 15% на все виды абонементов. Скидка не суммируется с действующими скидками и акциями.** **г. Красноярск, ул. Телевизорна, 1, стр. 21** **г. Красноярск, ул. Новгородская, 5, стр. 7** **г. Красноярск, Центральный проезд, 7** **г. Красноярск, ул. Ленина, 80** **г. Красноярск, пер. Вузовский, 5а** **тел. +7 (391) 216-26-94**	**15%***
Спортивное снаряжение, одежда, питание			
238.	MIRREY SPORT, магазин велосипедов, самокатов и запчастей	«MIRREY SPORT» — это сеть магазинов велосипедов, прокатов и сервисов. Работа «MIRREY SPORT» основана на стремлении сделать спорт и активный образ жизни доступными для каждого человека. В наших магазинах вы можете купить: велосипеды, самокаты, ролики, запчасти и аксессуары. Кроме того, мы осуществляем прокат любых транспортных средств - от велосипеда до гироскутера. ***Скидки по дисконтной карте члена профсоюза от 10% до 50%.** **г. Красноярск, ул. Авиаторов, 38, тел. +7 (913) 315-90-00**	**до 50%***

239.	Культлаб, супермаркет спортивного питания, брендовой одежды и экипировки	"КультЛаб" — супермаркет спортивного питания, брендовой одежды и экипировки для людей, ведущих активный образ жизни. Только у нас вы можете получить бесплатную консультацию с подбором диеты и тренировок от профессиональных спортсменов. Приходя к нам, вы получаете не просто спортивное питание, а результат и индивидуальный подход. ***Скидки по дисконтной карте члена профсоюза: 15% на продукцию собственной торговой марки "КультЛаб", 10% на продукцию других торговых марок. Дополнительная скидка в размере 5% на акционные товары других торговых марок.** **г. Красноярск, ул. Авиаторов, 41, тел. +7 (391) 296-75-83, тел. +7 (391) 296-73-58**	**+5% 10% 15%***
240.	Body-pit, сеть магазинов спортивного питания	"Body-pit" – это крупная сеть магазинов спортивного питания, в которой представлено более 110 розничных точек в России и СНГ. В "Body-pit" вы можете выбрать качественные товары от известных и проверенных производителей. Специалисты помогут вам подобрать эффективный комплекс добавок под вашу цель и индивидуальные особенности организма. В магазинах представлен ассортимент спортивных добавок для профессиональных спортсменов и любителей спорта. Биологически активные добавки для укрепления здоровья и восполнения микроэлементов в организме. БАДы улучшают работоспособность организма и помогают восполнить дефицит витаминов, минералов, аминокислот и других веществ. Здоровое питание для поддержания и коррекции фигуры, повышения энергии и сохранения мышечной массы. В магазинах вы найдете протеиновые батончики, низкокалорийные джемы, топпинги, соусы и арахисовые пасты. Смеси для выпечки десертов, протеиновые чипсы и спортивные напитки без сахара. Спортивное питание от известных мировых брендов (Optimum Nutrition, Maxler, Olimp, BSN, BioTech USA, NOW). Аксессуары для спорта. Спортивные аксессуары, шейкеры, спортивные сумки, кистевые и коленные бинты, тренировочные корсеты, легкоатлетические пояса, перчатки для тренировок и спортивная магнезия. ***Скидка по дисконтной карте члена профсоюза не суммируется с действующими скидками, акциями и предоставляется в офлайн и онлайн магазинах. Скидка предоставляется на более 80% ассортимента, подробности уточняйте у консультантов магазина.** **г. Красноярск, ул. Молокова, 54, ТЦ "Сибирский городок"** **тел. +7 (902) 982-43-42** **г. Норильск, пл. Металлургов, 10, СРК "Арена-Норильск", 2 этаж** **тел. +7 (905) 979-93-59**	**10%***
241.	КАНТ, интернет-магазин	"КАНТ " — это магазины профессиональной спортивной экипировки для велоспорта, туризма, бега, горных и беговых лыж, сноубординга. Профессиональные экспертные консультации и широчайший выбор. Магазины "КАНТ" представлены в **Москве, Санкт-Петербурге, Екатеринбурге, Самаре, Челябинске, Сочи, Новосибирске, а также на горнолыжных курортах "Манжерок" и "Шерегеш"**. Интернет-магазин спортивных товаров kant.ru выполняет и доставляет заказы по всей России. ***Скидка по дисконтной карте члена профсоюза 15% по промокоду PROFDISCOUNT в интернет-магазине.**	**15%***
242.	Sportline, магазин спортивного питания	Сеть магазинов спортивного питания "Sportline" предлагает огромный ассортимент спортивного питания: протеины, гейнеры, жиросжигатели, витамины, аминокислоты и многое другое."Sportline" существует на рынке продаж спортивного питания более 15 лет и предлагает только самое лучшее, самое прогрессивное. Среди многих магазинов здесь представлена широкая линейка продуктов, таких как: Elite sport food (ESF), Bombbar, Rline, Optimum Nutrition, Kult Lab, Iron Man, Universal и многие другие. Спортивное питание могут принимать не только бодибилдеры, спортпит помогает всем, кто нуждается в дополнительной поддержке организма. Люди с проблемами и болями в суставах и связках, желающие сбросить или наоборот набрать вес, все страдающие нехваткой витаминов, как правило, это большинство людей, живущих в Сибири. "Sportline" хочет донести до вас, что это безопасно и эффективно. Доверяйте профессионалам. ***Скидка по дисконтной карте члена профсоюза не суммируется с действующими скидками и акциями.** **г. Красноярск, ул. Ленина, 153** **г. Красноярск, пр. Красноярский Рабочий, 120** **г. Красноярск, ул. Телевизорная, 1, стр. 78** **г. Красноярск, ул. Мате Залки, 5** **г. Красноярск, ул. Телевизорная, 1, стр. 9** **г. Красноярск, ул. Белинского, 8** **г. Красноярск, ул. Авиаторов, 5** **г. Красноярск, ул. Академика Вавилова, 1, стр. 39** **тел. +7 (391) 293-30-99**	**15%***

243.	НУТРИФИТ, сеть магазинов спортивного и фитнес-питания	Тут вы найдете всё, что вам нужно для спортивных побед по меньшей цене. Наши преимущества: ежедневная бесплатная доставка день-в-день; постоянный кэшбэк 10% со всех покупок; низкие цены; широкий ассортимент и только проверенное фитнес и диетическое питание от мировых брендов. ***Скидка по дисконтной карте члена профсоюза не суммируется с действующими скидками и акциями и предоставляется в размере 15%, а также производится начисление 10% кэшбэка на бонусную карту магазина.** **г. Красноярск, ул. Молокова, 5д** **г. Красноярск, ул. 9 Мая, 77, пункт выдачи** **тел. +7 (391) 279-11-11**	**спец. усл.**
244.	Будоспорт, магазин спортивной экипировки	"Будоспорт" — официальный представитель Forward (экипировка сборных команд России). В наших магазинах вы найдете повседневную и спортивную одежду, всё для летних и зимних видов спорта, а также единоборств. ***Скидка по дисконтной карте члена профсоюза не суммируется с действующими скидками и акциями.** **г. Красноярск, ул. Анатолия Гладкова, 4** **г. Красноярск, ул. Красной Армии, 10** **г. Красноярск, ул. Мужества, 10** **г. Красноярск, ул. Партизана Железняка, 23** **тел. +7 (391) 283-00-70**	**10%***
	Красота		
245.	РИВ ГОШ, сеть магазинов парфюмерии и косметики	РИВ ГОШ – это самые последние новинки, отличные цены, великолепный выбор подарков и всегда прекрасное настроение. Сегодня на территории России работают более 20 магазинов РИВ ГОШ. Количество магазинов РИВ ГОШ стремительно растет, увеличиваясь с каждым месяцем. Здесь представлены лучшие марки – Chanel, Dior, Yves Saint Laurent, Lancome, Estee Lauder и многие другие. Здесь вы найдете то, что только что появилось на прилавках Нью-Йорка и Милана. Здесь не бывает подделок. РИВ ГОШ – это всегда праздник! **г. Красноярск, ул. 9 Мая, 77, ТРЦ «Планета», 1 этаж** **г. Красноярск, пр. Мира, 80а, ТЦ «Авеню», 1 этаж**	**до 30%**
246.	Отдыхай и Худей, студия коррекции фигуры	Процедуры, которые приведут вас к идеальной форме: LPG-массаж; кавитация; миостимуляция мышц; антицеллюлитный моделирующий массаж; обертывание; уходовые аппаратные процедуры для лица. У вас нормализуется настроение, укрепится иммунитет, повысится энергичность, улучшится обмен веществ и пищеварение. ***Скидки по дисконтной карте члена профсоюза: 50% на пробное посещение, 10% в дальнейшем на абонементы. Скидки не суммируются с действующими скидками и акциями.** **г. Красноярск, ул. Молокова, 37а, 3 этаж** **тел. +7 (983) 154-45-72**	**10% 50%***
247.	Respect, парикмахерский салон	Все виды парикмахерских услуг. Исправим ошибки прошлого, подберем ваш индивидуальный образ. Подготовка к фотосессии. Онлайн запись. ***Скидки по дисконтной карте члена профсоюза: 5% на парикмахерские услуги, 10% на услуги при онлайн записи через ссылку, расположенную в шапке профиля Инстаграм (кодовое слово - Профдисконт) и 40% на уходовые услуги от премиум бренда Greymy (горячий ботокс, нанопластика, spa-кератин, кератиновое выпрямление волос). Скидки не суммируется с действующими скидками и акциями.** **г. Красноярск, ул. Ярыгинская набережная, 11** **тел. +7-967-605-27-77, тел. +7-913-177-17-73**	**до 40%***
248.	Академия красоты и здоровья, салон красоты и массажа	"Академия красоты и здоровья" предлагает услуги для мужчин и женщин. Массажные практики лица и тела для оздоровления и омоложения через уникальные методики и авторские разработки: общее оздоровление организма; гибкость суставов; выпрямление осанки; восстановление после травм; обезболивание проблемных зон; снижение веса; скульптурирование тела; лимфодренаж; антицеллюлитный, пластический, буккальный массаж лица. Косметологические услуги: чистки лица, пилинги, авторские разработки по естественному омоложению лица, избавление от акне и многое другое. Лазерная эпиляция на основе диодного лазера SHR BL-1. ***Скидки по дисконтной карте члена профсоюза: 15% на все виды массажей, перманентный макияж, коррекцию окрашивания, долговременную укладку бровей и лазерную эпиляцию; 20% на все виды косметологических услуг. Скидки суммируются с действующими скидками и акциями.** **г. Красноярск, ул. Алексеева, 7, тел. +7 (908) 210-17-87**	**15% 20%***

249.	Бархат, студия эпиляции	Студия лазерной эпиляции и эстетики "Бархат". Низкие цены. Удаление волос лазером нового поколения – это безопасно, безболезненно и надолго. LPG-массаж от целлюлита и отечности. Кавитация для уменьшения объемов и моделирования фигуры. RF-лифтинг для омоложения и подтяжки кожи. Преммотерапия от целлюлита и улучшения работы кишечника и желудка. Миостимуляция для "подкачки" мышц. Лазерный липолиз для формирования фигуры на заказ. ***Специальная цена по дисконтной карте члена профсоюза. Скидка предоставляется по специальному прайсу.** **г. Красноярск, ул. Водопьянова, 6** **г. Красноярск, ул. Академика Вавилова, 1, стр. 39, ТК "Атмосфера дома", 2 этаж, 2-14 кабинет** **тел. +7 (923) 354-72-11**	**спец. цена**
250.	Остановись и расслабься, центр массажа 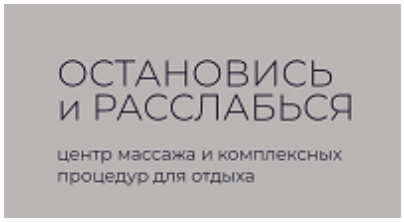 	Центр массажа "Остановись и расслабься" - массаж для отдыха. Это место, где вы сможете погрузиться в атмосферу спокойствия и расслабления. Сервис центра отличается особой заботой о каждом госте, ведь здесь понимают, насколько важно чувствовать себя комфортно и расслабленно. В центре уделяют внимание каждой детали, чтобы вы могли наслаждаться касанием, ароматом, звуками, которые окружают вас и верят, что тактильный контакт с поверхностями также является важной составляющей вашего комфорта. Вы сможете отвлечься от забот, переживаний и работы на 60 минут, чтобы полностью сосредоточиться на себе и своем теле. После посещения центра вы захотите вернуться сюда снова и снова. ***Скидка по дисконтной карте члена профсоюза не суммируется с действующими скидками, акциями и распространяется на все виды массажей.** **г. Красноярск, ул. Декабристов, 6, тел. +7 (923) 329-72-55**	**10%***

251.	Studio Cosmetology, студия косметологии	"Studio Cosmetology" оказывает следующие виды услуг: комплексы по уходу за лицом, SPA процедуры для тела, аппаратный массаж. ***Специальные предложения по дисконтной карте члена профсоюза:** **- скидка 500 рублей при первом посещении студии;** **- скидка 25% на все услуги студии, начиная со второго посещения;** **- скидка 10% на приобретение абонемента.** **Скидки не суммируются с действующими скидками и акциями.** **г. Красноярск, переулок Афонтовский, 2, офис 607** **тел. +7 (995) 124-25-02**	**спец. пред.**
252.	Tonus Home, студия похудения и коррекции фигуры	Массажи, спа процедуры, коллагенарий, велнес тренажёры. ***Скидки по дисконтной карте члена профсоюза: 9% на массажи и уходовые процедуры, 13% на велнес тренажёры. Скидки не суммируются с действующими скидками и акциями.** **г. Красноярск, пр. Газеты Красноярский Рабочий, 1 60е, оф. 101** **тел. +7 (902) 927- 68-29**	**9% 13%***
253.	M-Beauty, центр эстетической косметологии	В центре эстетической косметологии "M-Beauty" к вашим услугам: массаж; SPA; сауна; спектр аппаратной косметологии; инновационные технологии; консультации ведущих специалистов. **г. Зеленогорск, ул. Гагарина, 46** **тел. +7-908-207-88-44**	**10%**
254.	Крымская лавка, магазин косметики	Магазин натуральной крымской косметики "Крымская лавка" приглашает вас за приятными, ароматными и полезными покупками. В ассортименте: коллекция уходовых средств для женщин (для волос, для лица, для тела, для ручек и ножек на основе морских водорослей, розы, лаванды, фруктов, морской соли); коллекция для мужчин (шампуни, гели, средства до/после бритья); средства гигиены (зубные пасты, освежители полости рта, гели для интимной гигиены, джутовые мочалки, мыло); коллекция средств для здоровья (питьевые бальзамы, мази, спреи, аромакарандаши с маклюрой, бишофитом, софорой, сакской грязью); коллекция эфирных, ароматических и косметических масел; средства для стирки и уборки дома (с коллоидным серебром – природным антисептиком, без агрессивных ПАВ). ***Скидка по дисконтной карте члена профсоюза 7% не суммируется с действующими скидками и акциями.** **г. Красноярск, ул. 60 лет Октября, 48, ТЦ "Енисей, 1 этаж** **г. Красноярск, ул. Красной Армии, 10, ТК "Квант", 1 этаж** **г. Красноярск, ул. Ярыгинская набережная, 31, вход со стороны набережной** **тел. +7 (913) 539-77-44**	**7%***
255.	Novolazer, клиника эпиляции	"NovoLaser" – это 27 клиник с медицинской лицензией в 19 городах России, специалисты с медицинским образованием, лучшее оборудование (золотой стандарт лазерной эпиляции – александритовые лазеры Candela (США)). ***Специальное предложение по дисконтной карте члена профсоюза:** **- Условия акции для новых клиентов-женщин: эпиляция на александритовом лазере Candela (США) – 600 рублей для любой зоны. Максимальное количество зон – 5. Клубная карта на 3 месяца в подарок. Последующие сеансы со скидкой 15%. Скидка суммируется с клубной картой.** **- Условия акции для новых клиентов-мужчин: эпиляция на александритовом лазере Candela (США) со скидкой 50% для любой зоны. Максимальное количество зон не ограничено. Клубная карта на 3 месяца в подарок. Последующие сеансы со скидкой 15%. Скидка суммируется с клубной картой.** **- Если вы являетесь постоянным клиентом сети "NovoLaser", то для вас будет действовать скидка 15%, которая суммируется с клубной картой.** **Предложения действуют при предъявлении карты члена профсоюза администратору клиники.** **г. Краснодар, ул. Гаражная, 87** **г. Красноярск, ул. Батурина, 7** **г. Красноярск, ул. Ладо Кецховели, 30** **тел. +7 (800) 600-93-29**	**спец. пред.**
256.	HIS, барбершоп	В первую очередь мы делаем хорошие стрижки. Мастер подберет стрижку, учитывая форму твоей головы, особенности волос и, конечно, род деятельности. Сделает укладку и расскажет, как повторить ее самому. Ароматный кофе, чай и не только. Мягкая зона отдыха с PS4 и общительный администратор. Магазин средств для ухода за волосами, бородой и усами. У нас необязательно разговаривать с барбером, можно просто во время стрижки смотреть телевизор. Приходите и оцените уровень стрижек и сервиса в нашем черном барбершопе! ***Скидка по дисконтной карте члена профсоюза распространяется на услуги и не суммируется с другими скидками и акциями.** **г. Красноярск, ул. Алексеева, 48а, помещение 221** **тел. +7 (391) 200-24-04**	**10%***

257.	SHINE, студия красоты	Женский зал: все виды окрашивания; стрижки любой сложности; салонный уход; восстановление волос. Мужской зал: барберинг; современные стрижки; оформление бороды. ***Скидка по дисконтной карте члена профсоюза 10% на окрашивание, прически и оформление бороды.** **г. Назарово, ул. Арбузова, 92, тел. +7 (913) 590-44-46**	**10%***
258.	Гаваи, сеть студий загара	Сеть студий загара «Гаваи» это: 18 студий по всему городу, единая система абонементов, профессиональное оборудование. Мы знаем о загаре всё и поможем стать вам еще красивее. Записывайтесь онлайн в любую удобную для вас студию на сайте. ***При приобретении абонемента, на счет зачисляется дополнительно 10% от его стоимости.** **г. Красноярск, ул. Годенко, 1, тел. +7 (391) 242-43-85** **г. Красноярск, ул. Апрельская, 7, тел. +7 (391) 214-03-14** **г. Красноярск, ул. Взлетная, 16, тел. +7 (391) 278-67-85** **г. Красноярск, Северный проезд, 8, тел. +7 (391) 209-74-75** **г. Красноярск, ул. Железнодорожников, 14, тел. +7 (391) 281-01-03** **г. Красноярск, ул. Ладо Кецховели, 30, тел. +7 (391) 251-79-39** **г. Красноярск, ул. 78 Добровольческой бригады, 12, тел. +7 (391) 272-82-50** **г. Красноярск, ул. Тотмина, 4г, тел. +7 (391) 286-86-17** **г. Красноярск, ул. Обороны, 2а, тел. +7 (391) 208-07-28** **г. Красноярск, ул. Чернышевского, 110, тел. +7 (391) 280-10-17** **г. Красноярск, ул. 60 лет образования СССР, 42, тел. +7 (391) 231-88-00** **г. Красноярск, ул. Щорса, 78, тел. +7 (391) 287-35-05** **г. Красноярск, ул. Алексеева, 27, тел. +7 (391) 277-88-00** **г. Красноярск, ул. Академика Вавилова, 33, тел. +7 (391) 278-60-86** **г. Красноярск, ул. Петра Ломако, 4, тел. +7 (391) 231-38-00** **г. Красноярск, пр. Газеты Красноярский рабочий, 179, тел. +7 (391) 278-55-35** **г. Красноярск, ул. Судостроительная, 90, тел. +7 (391) 278-75-77** **г. Красноярск, ул. Ястынская, 3а, тел. +7 (391) 288-25-53**	**спец. усл.**
259.	ENZO, магазин косметики и парфюмерии	«ENZO» – это магазин декоративной и уходовой косметики. Производство: Корея, Россия, США, Япония. Наши преимущества: индивидуальный подбор средств; самый большой ассортимент в городе; вежливый квалифицированный персонал; ежедневные обзоры в инстаграм с подробным разбором составов. ***Скидка по дисконтной карте члена профсоюза не суммируется с действующими скидками и акциями.** **г. Железногорск, ул. Советская, 28, тел. +7-950-993-34-82**	**5%***
260.	Beauty Silhouette, сеть студий эпиляции и коррекции фигуры	Мы используем только передовое качественное оборудование. Высокий уровень клиентского сервиса и контроль его качества. Ключевые акценты на соблюдении стандартов и безопасности клиентов. Наши услуги для вас: лазерная эпиляция эффективно и безболезненно удалит за курс нежелательные волосы навсегда; вакуумно-роликовый массаж нового поколения Vela Shape поможет быстро похудеть без изнурительных диет, легко избавиться от целлюлита и значительно улучшить состояние кожи и всей фигуры в целом; RF-лифтинг лица сделает кожу более упругой и подтянутой, уберет отечность; вакуумная кавитация разрушает жировые отложения без боли и уколов на животе, талии, бедрах, ногах и ягодицах; миндальный пилинг позволяет существенно и быстро улучшить состояние кожи, а также устраняет выраженные косметические дефекты. **г. Красноярск, пр. Свободный, 34/2** **г. Красноярск, пр. Мира, 122** **г. Красноярск, ул. Весны, 1** **г. Красноярск, ул. Дмитрия Мартынова, 12** **г. Красноярск, Ярыгинская Набережная, 27** **тел. +7 (391) 269 92-29**	**10%**
261.	M.R., сеть салонов лазерной эпиляции	Сеть салонов MR — это: лучшее оборудование по спецзаказу; доступные цены; удаление волос без боли, щетины и вросших волос; безупречная гладкость на много месяцев; косметическое отбеливание зубов, без повреждения эмали и дискомфорта во время сеанса; результат после первой процедуры. ***Скидки по дисконтной карте члена профсоюза: 50% на первое посещение и 30% на последующие посещения.** **г. Красноярск, ул. Авиаторов, 64, тел. +7-967-612-11-77**	**50% 30%***
262.	Афина, студия моделирования лица и тела	Сделаем ваше тело идеальным. Научим вас правильно питаться. Уберем морщины, брыли и складки. Уберем лишние волоски. Сделаем чистку лица. Большой выбор процедур: антицеллюлитный массаж, вакуумный, LPG, кавитация, обертывания, криолиполиз, паровая сауна; косметология; моментальный загар, архитектура и окрашивание бровей; эпиляция. ***Скидка по дисконтной карте члена профсоюза не суммируется с действующими скидками и акциями.** **г. Канск, ул. Московская, 84/2, кабинеты 4, 5, 6, тел. +7-902-914-88-00**	**10%***

263.	Студия маникюра и педикюра, ногтевая студия	"Студия маникюра и педикюра" – уникальное творческое пространство маленького сибирского городка. Воплощать в жизнь любые фантазии клиентов на ногтях рук и ног. Ухоженный и стильный маникюр поднимет настроение, придаёт уверенность, подчёркивает индивидуальность и хороший вкус. В работе используются только проверенные материалы. Особое внимание уделяется безопасности проводимых процедур и стерильности инструментов. Услуги студии: комбинированный маникюр; покрытие гель-лаком; наращивание; smart-педикюр; дизайны любой сложности. ***Скидки по дисконтной карте члена профсоюза: 15% на первое посещение; 7% на все последующие посещения.** **г. Лесосибирск, ул. Карла Маркса, 1б, СОК "Эдельвейс", офис 2.2** **тел. +7 (953) 595-33-88**	**7% 15%***
264.	Шелковая Я, салон депиляции	Салон депиляции "Шелковая Я" оказывает следующие виды услуг: комплексы по уходу за лицом, шугаринг, массаж лица, классический массаж тела, микротоки, мезотерапия. ***Скидка по дисконтной карте члена профсоюза 10% не суммируется с действующими скидками и акциями.** **г. Красноярск, ул. Шелковая, 10, офис 304, тел. +7 (993) 034-94-33**	**10%***
265.	ЭКЗОмассаж, тонизирующий салон	"ЭКЗОмассаж" – это запатентованная методика бесконтактного массажа на уникальном аппарате. 10 минут такой процедуры заменяет 3 часа ручного массажа, это равносильно часовому кардио. Главные преимущества: массаж проходит сквозь одежду, никаких прикосновений руками; "ЭКЗОмассаж" благоприятно воздействует на все группы мышц и внутренние органы; уходят боли, спазмы, отеки, тяжесть. Свыше 3500 человек по всему миру ежедневно проходят сеанс "ЭКЗОмассажа" и доверяют свое здоровье данной методике, которая за 10 лет помогла более 800 000 человек. 120 филиалов работают в СНГ. ЭКЗОмассаж рекомендован: при болях в спине и суставах; заболеваниях внутренних органов; головной боли; нервных напряжениях, стрессах; заболеваниях мочеполовой системы, простатите; бронхолегочных заболеваниях, при реабилитации после пневмонии и COVID-19. Имеются противопоказания, необходима консультация специалиста. ***Специальные предложения по дисконтной карте члена профсоюза:** **- стоимость разового сеанса 1150 рублей (вместо 1750 рулей);** **- 2 дополнительных сеанса в подарок при покупке абонемента;** **- первый ознакомительный сеанс бесплатно;** **- сеанс ЭКЗОмассажа в подарок в день рождения, а также 3 дня до и 3 дня после.** **Предложения действуют для владельцев дисконтной карты члена профсоюза и для членов их семей.** **г. Красноярск, ул. Партизана Железняка, 26Б, 2 этаж, кабинет 2-01** **тел. +7 (950) 998-09-17**	**спец. пред.**
266.	AFRONICE, студия плетения кос	"AFRONICE" – это команда профессионалов, которые обладают всеми техниками плетения и безопасного наращивания волос: афрокосы, брейды, дреды, зизи, афрокудри и многое другое. Удивительные причёски для взрослых и детей любого возраста, которые позволят выглядеть ярко, стильно и уверенно. ***Скидка по дисконтной карте члена профсоюза 10% не суммируется с действующими скидками и акциями.** **г. Красноярск, ул. Полтавская, 38, стр. 4, офис 104, тел. +7 (995) 440-75-80**	**10%***
267.	ТВОЙТАЙ, сеть салонов массажа и SPA	"ТВОЙТАЙ" — это целая философия оздоровления организма и совершенствования тела, основанная на древних ценностях и ритуалах загадочного Таиланда в сочетании с новейшими достижениями в области физиотерапии и косметологии. ***Скидка по дисконтной карте члена профсоюза 20% на услуги. Скидка предоставляется также ближайшим родственникам (супруге(у), детям, родителям). Скидка не суммируется с другими действующими скидками и акциями, не распространяется на косметику и дополнительные услуги. Скидка не действует на абонементы. При запросе от гостя в сообщениях Вконтакте, по телефону при названии кодового слова ТВОЙПРОФТАЙ, оператор проводит запись со скидкой 20% на визит (на любую услугу от часа), скидка в размере 20% предоставляется гостю также и на парный визит.** **г. Красноярск, ул. Молокова, 66** **г. Красноярск, ул. Ладо Кецховели, 34** **тел. +7 (391) 202-97-98**	**20%***
	Здоровье		
268.	КОМПАС ЗДОРОВЬЯ, медицинский центр	"Компас Здоровья" – современный многопрофильный медицинский центр. Услуги: комплексный подход к лечению опорно-двигательного аппарата; лечение острых и хронических болей в спине и суставах; физическая реабилитация после травм, операций; консультации специалистов; функциональная и лабораторная диагностика; лечебная физкультура для детей и взрослых. ***Скидка по дисконтной карте члена профсоюза предоставляется на приемы специалистов, анализы, массаж и УЗИ. Скидка не суммируется с действующими скидками и акциями.** **г. Красноярск, ул. Вильского, 22, тел. +7 (391) 269-91-71**	**10%***

269.	Инвитро, медицинская компания INVITRO	"ИНВИТРО" – крупнейшая частная медицинская компания в России, специализирующаяся на высокоточной лабораторной диагностике и оказании медицинских услуг. Спектр медицинских анализов, выполняемых компанией в клинико-диагностических целях, включает гематологические и общеклинические исследования, исследование гемостаза, биохимический анализ крови на инфекции методов иммуноферментного анализа, коагулологические, гормональные, генетические, иммунологические, микробиологические, гистологические, онкоцитологические исследования, диагностику паразитарных инфекций, ПЦР-диагностику, определение маркеров воспалительного процесса и аутоиммунных заболеваний и лекарственный мониторинг. Помимо лабораторных исследований, в медицинских офисах и диагностических центрах "ИНВИТРО" можно пройти инструментальные и рентгенологические исследования, обследование методами компьютерной диагностики и, в ряде случаев, получить консультацию врача. ИМЕЮТСЯ ПРОТИВОПОКАЗАНИЯ. НЕОБХОДИМО ПОЛУЧЕНИЕ КОНСУЛЬТАЦИИ СПЕЦИАЛИСТА. ***Члены профсоюзов, а также члены их семей, в период проведения акции могут обратиться в Инвитро, и заказать выполнение лабораторной диагностики со скидкой 15%, обязательно предъявив Дисконтную карту члена профсоюза. Скидка не суммируется с любыми другими программами лояльности, действующими на текущий момент в ИНВИТРО.** **При отказе в скидке звоните по телефону +7 (929) 247-27-17** **г. Ачинск, 3-й микрорайон, д. 10, пом. 127А** **г. Боготол, ул. Советская, 77** **г. Бородино, ул. Маяковского, 40** **г. Железногорск, ул. 60 лет ВЛКСМ, 48, пом. 117** **г. Железногорск, ул. Свердлова, 43** **г. Зеленогорск, ул. Первомайская, 9, пом. 1** **г. Канск, ул. Ленина, 11** **г. Красноярск, ул. Тельмана, 15** **г. Красноярск, пр. 60 лет образования СССР, 19, пом. 133** **г. Красноярск, пр. им. газеты Красноярский рабочий, 62** **г. Красноярск, пр. им. Газеты Красноярский рабочий, 81** **г. Красноярск, пр. Металлургов, 38** **г. Красноярск, Свободный проспект, 64Г** **г. Красноярск, ул. 78-ой Добровольческой бригады, 11, пом. 33** **г. Красноярск, ул. 9 Мая, 43** **г. Красноярск, ул. 9 Мая, 44А** **г. Красноярск, ул. Академика Киренского, 32, пом. 807** **г. Красноярск, ул. Александра Матросова, 4** **г. Красноярск, ул. Высотная, 2/1** **г. Красноярск, ул. Декабристов, 36** **г. Красноярск, ул. Калинина, 185, пом. 304** **г. Красноярск, ул. Карамзина, 18** **г. Красноярск, ул. Лесников, 25А** **г. Красноярск, ул. Мира, 39** **г. Красноярск, ул. Мирошниченко, 2** **г. Красноярск, ул. Новосибирская, 48** **г. Красноярск, ул. Партизана Железняка, 12А, пом. 52** **г. Красноярск, ул. Петра Ломак, 14** **г. Красноярск, ул. Чернышевского, 98** **г. Красноярск, ул. Шевченко, 44** **г. Красноярск, ул. Щорса, 50** **г. Красноярск, ул. Ястынская, 10А** **г. Минусинск, ул. Красноармейская, 18Б, пом. 116** **г. Назарово, ул. Маркса, 54** **г. Норильск, пр. Ленинский, 33А** **г. Норильск, район Талнах, ул. Строителей, 27, пом. 83** **г. Норильск, ул. Кирова, 16/1** **г. Норильск, ул. Лауреатов, 53А, пом. 65** **г. Норильск, ул. Первопроходцев, 12** **г. Сосновоборск, пр. Мира, 3** **тел. +7 (800) 200-36-30**	**15%***

270.	Al’denta, сеть стоматологических клиник	В сети стоматологий «Al`denta» вы можете пройти комплексное лечение в одном месте: терапевтическая стоматология, эстетическая стоматология, ортопедическая стоматология, ортодонтия, пародонтология, гигиена, имплантология, хирургическая стоматология, детская стоматология. Уникальные методики: «Омоложение за счет улыбки"», «Художественная реставрация», «Художественная реконструкция зубов». Работа ведется на современном оборудовании XXI века. Комфортная обстановка, приятная и доверительная атмосфера. Для вас работают настоящие профессионалы. ***Скидка по дисконтной карте члена профсоюза не суммируется с действующими скидками и акциями и распространяется на держателя "Дисконтной карты члена профсоюза", а также на его семью.** **г. Красноярск, пр. Свободный, 49** **г. Красноярск, ул. Никитина,3** **г. Красноярск, ул. Ленина, 102** **г. Красноярск, ул. Карла Маркса, 34** **г. Красноярск, ул. Ястынская, 10а** **г. Красноярск, ул. Славы, 9** **г. Красноярск, ул. 9 Мая, 51** **г. Красноярск, ул. Партизана Железняка, 50** **г. Красноярск, пер. Сибирский, 6** **г. Красноярск, ул. Алексеева, 39** **г. Красноярск, ул. Чернышевского, 75** **г. Красноярск, ул. Шумяцкого, 2а** **г. Красноярск, ул. Судостроительная, 101** **тел. +7 (391) 202-03-03**	**10%***
271.	Нейрон, сеть аптек	Сеть аптек "Нейрон" — мы работаем с 1998 года и гордимся своим предприятием, его историей, тем, что нам доверяют тысячи людей. Мы обеспечиваем и удовлетворяем потребности населения в доступных, эффективных, безопасных и качественных лекарственных средствах. В наших аптеках в наличии более 53000 наименований товаров. Вы можете приобрести лекарства, медицинскую технику для дома, тонометры, аппараты Алмаг, ингаляторы, массажеры, глюкометры, шприцы, перевязочный материал, БАД, детское питание, очки и контактные линзы, пиявки медицинские и другие аптечные товары. ***Скидка по дисконтной карте члена профсоюза не распространяется на товары из списка жизненно необходимых и важнейший лекарственных препаратов.** **г. Красноярск, пр. Газеты Красноярский Рабочий, 100, тел. +7 (391) 201-20-36** **г. Красноярск, пр. Газеты Красноярский Рабочий, 66, тел. +7 (391) 264-53-53** **г. Красноярск, пр. Газеты Красноярский Рабочий, 82, тел. +7 (391) 264-65-05** **г. Красноярск, ул. 9 Мая, 46, тел. +7 (391) 253-20-51** **г. Красноярск, ул. Тотмина, 3, тел. +7 (391) 245-85-86** **г. Красноярск, ул. Партизана Железняка, 5, тел. +7 (391) 218-10-01** **г. Красноярск, ул. 60 лет Октября, 62, тел. +7 (391) 270-96-85**	**5%***
272.	ЕнисейМед проф, сеть аптек	Мы гордимся нашим сервисом, нашими специалистами и нашим ассортиментом. Добро пожаловать и будьте здоровы. ***Скидка по дисконтной карте члена профсоюза не суммируется с действующими скидками и акциями и не предоставляется на товар с ограниченной наценкой.** **г. Красноярск, ул. Дубровинского, 50** **г. Красноярск, ул. Академгородок, 18** **тел. +7 (391) 215-16-16**	**5%***
273.	КрасМедФарм, сеть аптек	Мы гордимся нашим сервисом, нашими специалистами и нашим ассортиментом. ***Скидка по дисконтной карте члена профсоюза не суммируется с действующими скидками и акциями и не предоставляется на товар с ограниченной наценкой.** **г. Красноярск, пр. Газеты Красноярский Рабочий, 66, тел. +7 (391) 264-56-57** **г. Железногорск, ул. Ленина, 40, тел. +7 (3919) 74-54-64** **г. Железногорск, проезд Мира, 15б, тел. +7 (3919) 76-29-55** **г. Железногорск, пр. Ленинградский, 35, тел. +7 (3919) 76-27-55**	**5%***
274.	Семейная аптека, сеть аптек АСНА	АСНА - Российская ассоциация независимых аптек. 15 лет успеха. 10000 аптек по всей России. Большой выбор лекарств. Проверенные препараты. Выгодные цены. Профессиональные консультации. Семейная аптека, входящая в ассоциацию, пользуется доверием со стороны покупателей. Поскольку Асна сотрудничает с проверенными поставщиками, сомневаться в качестве и оригинальном происхождении ее товара не приходится. Здесь можно приобрести любые сертифицированные препараты по низкой рыночной цене. Сотрудники аптеки консультируют покупателей по вопросам применения приобретаемых лекарственных средств. ***Скидка по дисконтной карте члена профсоюза не суммируется с действующими скидками и акциями и предоставляется на весь ассортимент, кроме жизненно важных препаратов, наценка на которые контролируется государством.** **г. Красноярск, ул. Авиаторов, 33, пом. 188, тел. +7 (391) 277-30-84** **г. Красноярск, ул. Дмитрия Мартынова, 33, пом. 157, тел. +7 (391) 223-78-08**	**5%***

275.	Ситилаб, сеть медицинских центров	"Ситилаб" — это один из крупнейших медицинских холдингов, оказывающий услуги лабораторной диагностики в международной сети лабораторий. 520 медицинских центров в 195 городах присутствия. Более 4500 видов лабораторных исследований. Современное высокоточное оборудование, автоматические тест-системы последнего поколения. Единая информационная система. Выезд на дом и бесплатная консультация врача-специалиста. ***Скидка по дисконтной карте члена профсоюза 15% на лабораторную диагностику. Для получения скидки необходимо сообщить сотруднику центра промокод Профсоюз и предъявить дисконтную карту члена профсоюза.** **г. Красноярск, переулок Светлогорский, 8** **г. Красноярск, проспект Газеты Красноярский Рабочий, 100** **г. Красноярск, ул. Баумана, 7** **г. Красноярск, ул. Ленина, 118** **г. Красноярск, ул. Навигационная, 4** **г. Красноярск, ул. Партизана Железняка, 2Г** **г. Уяр, ул. Ленина, 221** **тел. +7 (800) 100-36-30**	**15%***
276.	Академия улыбки, центр эстетической стоматологии	Основа стратегии нашего Центра - сделать современную и качественную стоматологию наиболее доступной. Для этого мы постоянно мониторим рынок стоматологических услуг Красноярска и предлагаем нашим пациентам наиболее лояльные цены на стоматологические услуги. Наш Центр оборудован инновационным стоматологическим оборудованием ведущих производителей мира. Мы применяем только самые современные методики лечения и профилактики, используя лучшие стоматологические материалы от производителей с мировым именем. Наши врачи постоянно повышают уровень своего мастерства, изучают новые технологии и разработки ведущих клиник России и мира. Одним из преимуществ нашего центра является то, что мы работаем не только в будние, но и в выходные и праздничные дни. ***Скидка по дисконтной карте члена профсоюза не суммируется с действующими скидками и не распространяется на спецпредложения.** **г. Красноярск, ул. Молокова, 14, тел. +7 (391) 228-91-19, тел. +7 (913) 521-91-19**	**10%***
277.	Нейрон, сеть ортопедических салонов	"Нейрон" – сеть ортопедических салонов в Красноярске. Только лучшие ортопедические товары. Качество от мировых производителей. Обученный квалифицированный персонал. Ортопедические изделия после травм и реабилитации: бандажи, ортезы, корсеты; компрессионный противоварикозный трикотаж; подушки ортопедические; ортопедические стельки и обувь для детей и взрослых; товары для беременных; медтехника для дома (увлажнители, ингаляторы, тонометры, ирригаторы); физиоприборы; бактерицидные лампы и облучатели; кислородные концентраторы, кислородные подушки, баллончики; массажные накидки, ручные массажёры, миостимуляторы, вакуумные банки; солевые лампы; кинезиотейпы, полиуретановые бинты, скандинавские палки; средства для ухода за больными и пожилыми людьми; противопролежневые матрасы; реабилитационная техника (костыли, ходунки, инвалидные коляски, кровати); слуховые аппараты и батарейки; фитболы, дыхательные тренажёры; пульсоксиметры. ***Скидка по дисконтной карте члена профсоюза не суммируется с действующими скидками и акциями.** **г. Красноярск, пр. Красноярский Рабочий, 66, тел. +7 (391) 264-53-53** **г. Красноярск, пр. Свободный, 32, тел. +7 (391) 200-20-66** **г. Красноярск, ул. Ленина, 110, тел. +7 (391) 200-21-22** **г. Красноярск, пр. Красноярский Рабочий, 100, тел. +7 (391) 218-04-05** **г. Красноярск, пр. Металлургов, 34, тел. +7 (391) 200-34-35** **г. Красноярск, ул. Академика Павлова, 48, стр. 1, тел. +7 (913) 513-52-75**	**10%***
278.	МРТ-Эксперт Красноярск, диагностический центр	Группа медицинских компаний "Эксперт" ведёт историю с 2007 года. Диагностический центр полного цикла: компьютерная томография (КТ); магнитно-резонансная томография (МРТ); ультразвуковая диагностика (УЗИ); услуга приема врачей специалистов; эндоскопический метод исследования; лабораторная диагностика; лабораторная диагностика аллергенов; услуга дневного стационара. В настоящее время функционируют 39 диагностических центров в 36 регионах России и 10 многопрофильных клиник в 10 регионах. Связь между центрами и большое территориальное покрытие позволяет оптимизировать путь пациента. Людям больше не нужно хранить разные справки и обходить множество кабинетов: сотрудники помогут составить максимально простую для пациента логистику. Предоставляется услуга записи медицинских данных на электронный носитель. Это позволяет пациенту консультироваться с ведущими специалистами в России и за рубежом. ***Скидка по дисконтной карте члена профсоюза не суммируется с действующими скидками и акциями.** **г. Красноярск, ул. Партизана Железняка, 26б** **г. Красноярск, ул. Академика Павлова, 1, строение 2** **тел. +7 (391) 229-71-22**	**10%***

279.	Экспресс ОПТИКА, салон оптики	Салон оптики "Экспресс ОПТИКА" предоставляет вам большой выбор оправ и линз для очков по самым приятным ценам в городе. Всегда в наличии большой выбор оправ для детей и подростков. По предварительной записи предоставляется услуга проверки зрения, экспресс изготовление, а также ремонт очков. В наличии всегда контактные линзы и солнцезащитные очки. Работает интернет-магазин по заказу и доставке контактных линз. Репутация оптики – более 15 лет стабильной работы. ***Скидка по дисконтной карте члена профсоюза предоставляется на оправы и очковые линзы, не суммируется с действующими скидками, акциями и не распространяется на интернет-заказы.** **г. Красноярск ул. Аэровокзальная, 2а** **тел. +7 (391) 278-59-08**	**10%***
280.	Ортопедия плюс, ортопедический салон	Салоны "Ортопедия Плюс" предлагают широкий выбор ортопедических изделий. В салонах предоставлены товары от ведущих производителей ортопедической продукции, как России, так и иностранных производителей, в связи с этим, ценовая политика удовлетворит любого покупателя. Ассортимент: детская ортопедическая мебель; компрессионный и госпитальный противоэмболический трикотаж; фиксаторы суставов; корсеты, бандажи; ортопедическая обувь; стельки; товары для лежачих пациентов; технические средства реабилитации; термобелье; и другие товары. Услуги: прием специалистов; прокат технических средств реабилитации и комиссия; диагностические обследования; ударно-волновая терапия; наложение полиуретановых бинтов. ***Скидка по дисконтной карте профсоюза предоставляется на товары.** **г. Ачинск, пер. Пионерский, 32** **тел. +7 (929) 356-80-88, тел. +7 (923) 394-80-88** **г. Минусинск, ул. Абаканская, 51в** **тел. +7 (933) 200-08-28**	**10%***
281.	Z3, сеть стоматологических клиник	Улыбайся миру и мир улыбнется тебе. Мы предлагаем своим пациентам полный спектр стоматологических услуг: профессиональная гигиена; лечение зубов; комплексное лечение десен; хирургия любой сложности; реставрация; отбеливание; протезирование и имплантация зубов; пародонтология; детская стоматология. Любое вмешательство производится с использованием новейших технологий и импортных материалов. В своей работе мы используем только сертифицированные материалы. Все врачи, независимо от опыта, постоянно совершенствуют свое мастерство в ведущих учебных центрах, что позволяет применять современные методики диагностики и лечения, и работать на современном оборудовании. ***Скидки по дисконтной карте члена профсоюза: 5% на ортопедические услуги и хирургические услуги (в том числе имплантацию), 10% на терапевтические услуги и 15% на профессиональную гигиену. Скидка не суммируется с действующими скидками и акциями.** **г. Красноярск, ул. Молокова, 28, пом. 216, тел. +7 (391) 200-82-42** **с. Богучаны, ул. Ленина, 140, 2 этаж, тел. +7 (391) 293-23-78**	**до 15%***
282.	Медиком, диагностический центр	Более 15 лет успешной работы центра и более 80 000 пациентов, получающих медицинские услуги ежегодно. Возможность выбора ближайшего филиала в Черногорске, Абакане, Минусинске. Диагностический центр «Медиком» предоставляет услуги: прием узких специалистов; компьютерная томография; маммография; ультразвуковая диагностика; функциональная диагностика; медицинские осмотры; многопрофильная лаборатория, гарантирует качество анализов и скорость; центр медицинской реабилитации (опорно-двигательного аппарата, кардиореабилитация, после Covid-19, при соматических заболеваниях). Преимущества обращения в "Медиком": более 50 врачей всех направлений; современная диагностическая лаборатория позволяет проводить любые виды анализов; операторы Call-центра проконсультируют и запишут на приём с 8:00 до 20:00; передвижные комплексы для выездных осмотров в полном объёме (ультразвуковая и функциональная диагностика, лаборатория, рентген за один день); полный цикл оказания медицинских услуг от выявления начальных заболеваний до реабилитации направленной на полное восстановление здоровья пациентов. ***Скидки по дисконтной карте члена профсоюза: 10% на весь прайс диагностического центра и разовую процедуру реабилитационного центра; 20% на все виды медицинских осмотров и на курс реабилитации. Скидка не суммируется с действующими скидками и акциями.** **г. Минусинск, ул. Ванеева, 16а (Диагностический центр)** **г. Абакан, ул. Пушкина, 56б (Диагностический центр)** **г. Черногорск, ул. Линейная, 255 (Диагностический центр)** **г. Черногорск, ул. Линейная, 255а (Реабилитация)** **г. Черногорск, ул. Линейная, 251а (Компьютерная томография)** **тел. +7 (800) 250-49-11, тел. +7 (983) 191-21-01, тел. +7 (3902) 21-21-01**	**10% 20%***

283.	Улыбка Тари, стоматологическая клиника	Почему выбирают стоматологическую клинику "Улыбка Тари" и доверяют им своих детей: современное оборудование; гарантия безопасности; опыт врачей подтверждён не только дипломами, но и большим опытом и отзывами. Виды услуг: оказание первичной помощи; детская стоматология; взрослая терапия; ортопедия; хирургия; имплантация; хирургическая стоматология; рентгенодиагностика. ***Скидка по дисконтной карте члена профсоюза не суммируется с действующими скидками, акциями, не распространяется на имплантаты и ортопедию на имплантаты. Скидка предоставляется 3% на услуги хирургии и ортопедии (мосты, коронки), 5% на услуги по лечению кариеса, 10% на услуги чистки зубов. Бесплатный осмотр и консультация специалистов.** **г. Красноярск, пр. Газеты Красноярский Рабочий, 154, тел. +7 (391) 219-05-95** **г. Красноярск, ул. Академика Павлова, 44, тел. +7 (391) 219-22-44**	**до 10%***
284.	Клиника Veka, медицинский центр	"Клиника Veka" — это частный медицинский центр для всей семьи в Октябрьском районе, оснащенный современным лечебным и диагностическим оборудованием. Клиника включает в себя взрослое и детское отделения, лабораторно-диагностическое отделение с оборудованием экспертного класса. В клинике ведётся приём более 20 специалистов (в том числе кандидаты медицинских наук, врачи высшей категории) по 20 направлениям медицины: терапия, кардиология, неврология, эндокринология, гастроэнтерология, ревматология, ортопедия, дерматовенерология, физиотерапия, оториноларингология, аллергология, косметология, гинекология и другие. В "Клинике Veka" в любое удобное время можно сдать более 2000 видов анализов, пройти УЗИ, ЭХО КГ, ЭКГ, ФГС, пройти полное медицинское обследование всего организма. ***Скидки по дисконтной карте члена профсоюза: 10% на приемы специалистов, анализы, процедуры ЭХО-КГ, ФГС, УЗИ, плазмотерапию; 20% на процедуру лазерной эпиляции. Скидки не суммируются с действующими скидками и акциями.** **г. Красноярск, ул. Живописная, 1/1, тел. +7 (391) 230-00-03**	**10% 20%***
285.	Доступная стоматология, сеть стоматологических клиник	Сеть клиник "Доступная стоматология" молодая и стремительно развивающаяся компания. На сегодняшний день клиника имеет 4 филиала с действующими лицензиями, в разных районах города. Перечень услуг, оказываемых в стоматологических клиниках: прием и консультация врачей-стоматологов (терапевт, хирург, ортопед, имплантолог); анестезия местная (инфильтрационная, аппликационная, проводниковая); рентгеновизиография (дентальные снимки); пломбирование кариозных полостей композитами светового и химического отверждения; механическая и медикаментозная обработка и пломбирование каналов; восстановление коронковой части зуба, при условии разрушения менее 1/2, без использования анкерного и стекловолоконного штифтов; удаление зубов по медицинским показаниям; все виды зубопротезирования и имплантации (имеется своя крупная зуботехническая лаборатория). ***Скидка по дисконтной карте члена профсоюза не суммируется с действующими скидками и акциями.** **г. Красноярск, ул. 26 Бакинских комиссаров, 21а** **г. Красноярск, ул. Мужества, 12** **г. Красноярск, ул. Воронова, 16** **г. Красноярск, ул. Быковского, 5Д** **тел. +7 (391) 228-72-76**	**5%***
286.	Helix, лабораторная служба	Лабораторная служба "Хеликс" – один из лидеров рынка частной лабораторной диагностики в России. В каталоге более 3600 исследований: общеклинические и биохимические анализы, анализы на витамины, гормоны, аллергены, маркеры инфекционных и аутоиммунных заболеваний, анализы во время беременности, а также сложные генетические тесты и другие узкоспецифические исследования. Ежегодно "Хеликс" выполняет более 60 млн анализов в 7 высокотехнологичных лабораторных комплексах в Москве, Санкт-Петербурге, Екатеринбурге, Новосибирске, Краснодаре, Минске и Алматы. Свыше 800 центров "Хеликс" открыто в более чем 250 городах России, Казахстана и Беларуси. В "Хеликс" можно получить консультацию врача, пройти УЗИ, ЭКГ, КТ, МРТ и другие инструментальные исследования. Возможен выезд врача или медсестры на дом. В 2019 году "Хеликс" первым в СНГ получил международный сертификат стандарта качества лабораторной диагностики CAP (The College of American Pathologists) и был включен в список лучших лабораторий мира. Ежегодно "Хеликс" подтверждает качество своей работы в соответствии с международными стандартами: Sigma-metric Performance, ISO 15189:2012, ISO 9001:2015, ISO 14001:2015 и ISO 45001:2018. ***Скидка по дисконтной карте члена профсоюза 15% на медицинские анализы. Скидка не суммируется с другими акциями и предложениями.** **г. Красноярск, ул. Апрельская, 7** **г. Норильск, ул. Талнахская, 62** **г. Норильск, ул. Строителей, 25** **тел. +7 (800) 700-03-03**	**15%***

287.	Beauty service, центр красоты и здоровья 	Единственный в городе центр красоты волос и здорового тела. Первый лицензированный центр подводного массажа, душа Шарко в Красноярске. Консультация врача - травматолога-физиотерапевта перед процедурой бесплатно. Душ Шарко с акцентом на проблемные зоны - 30 минут. Мощный подводный массаж всего тела - 60 минут. Гидромассаж для двоих. Премиальная кедровая фитобочка. Скипидарные ванны. Все виды ручного массажа. Кинезиотейпирование проводит врач - травматолог-ортопед. Индивидуальный подход с ориентацией на результат. В центре работает стилист - парикмахер, умеющая подобрать индивидуальный образ и подчеркнуть ваши особенности. ***Скидка по дисконтной карте члена профсоюза не суммируется с другими скидками и акциями.** **г. Красноярск, ул. Молокова, 14, помещение 226** **тел. +7 (953) 587-57-11, тел. +7 (904) 894-20-84**	**10%***
288.	Гарант, стоматологическая клиника 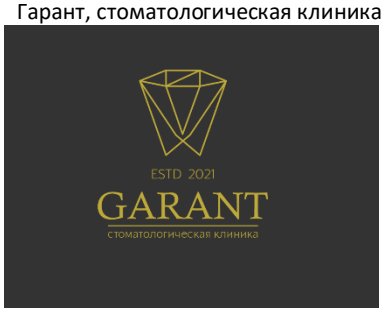 	Стоматологическая клиника "Гарант" предоставляет широкий спектр услуг в области стоматологии: ортопедия, хирургия, имплантология, терапия и ортодонтия. Клиника оснащена современным оборудованием. Лечение проводится с использованием материалов последнего поколения и новейших методик. Все врачи, работающие в клинике "Гарант", обладают высокой квалификацией, что подтверждено дипломами и сертификатами. Кроме того, клиника "Гарант" реализует инновационный проект на рынке стоматологических услуг. Он заключается в разработке и внедрении системы управления качеством. Эта система гарантирует единые стандарты качества лечения и обслуживания. ***Скидки по дисконтной карте члена профсоюза: 10% на ортопедические, хирургические, терапевтические и ортодонтические услуги; 25% на профессиональную гигиену. Скидки не суммируются с действующими скидками и акциями.** **г. Красноярск, ул. 78-й Добровольческой Бригады, 14а** **тел. +7 (391) 200-51-33** **тел. +7 (950) 431-83-01 (Viber, WhatsApp, Telegram)**	**10% 25%***
289.	Polymed, сеть цифровых клиник 	"Polymed" — федеральная сеть цифровых клиник, предоставляющих широкий спектр выездных медицинских услуг, которые позволяют на новом уровне управлять своим здоровьем. А это значит — больше никаких ранних подъемов и очередей, чтобы сдать анализы. С "Polymed" вы сами выбираете удобное место, время и формат медицинских услуг: сдаете анализы, не выходя из дома, офиса или даже фитнес-клуба, потому что медработник приедет к вам сам; заказываете online-расшифровку анализов с рекомендациями от московских врачей. Услуги выездного медицинского сервиса "Polymed" доступны для жителей 40 регионов России. Сделать заказ и получить консультацию можно на сайте Полимед.рф и по телефону. ***Скидка по дисконтной карте члена профсоюза 17% на услуги выездного медицинского сервиса, а также на чек-апы и online-расшифровку результатов анализов с рекомендациями от врачей. Заказ можно сделать на сайте Полимед.рф и по телефону +7 (800) 500-55-66. Для получения скидки членам профсоюзов достаточно ввести промокод PROFDISCOUNT при оформлении заказа.** **Красноярский край, Емельяновский район, Международный аэропорт Красноярск (Емельяново), стр. 100**	**17%***
290.	Омикрон, сеть офтальмологических клиник 	Клиники и диагностические центры федеральной сети "Омикрон" оказывают полный спектр услуг по диагностике, лечению и профилактике глазных заболеваний. Все клиники располагают опытными специалистами и передовым высокотехнологичным оборудованием для всех, кому необходима квалифицированная офтальмологическая помощь. В центрах сети можно буквально за час в комфортных условиях пройти комплексное обследование глаз на современной диагностической аппаратуре. По итогам обследования специалисты предложат Вам наиболее рациональные способы коррекции зрения. Помощь пациентам оказывается в необходимом количестве при минимальном посещении специалиста. Хирургические операции проводятся в амбулаторных условиях: пациент получает гарантированный результат лечения при минимуме посещений клиники. Солидный практический опыт и тысячи успешно выполненных операций, применение высокотехнологичного оборудования сводит к минимуму риск осложнений и служит гарантией высоких результатов лечения. ***Скидки по дисконтной карте члена профсоюза: 50% на комплексную диагностику зрения и 10% на лазерную коррекцию зрения. Скидка не суммируется с другими скидками и акциями.** **г. Новосибирск, ул. Коммунистическая, 48а** **тел. +7 (383) 363-10-63**	**10% 50%***

		Развлечения и досуг	
291.	Вода, акваклуб	Акваклуб "Вода" — это место встреч и отличного отдыха для всей семьи. Акваклуб предлагает: три бассейна (взрослый бассейн с панорамным видом на Енисей, средний бассейн с горкой и детский бассейн); эффективную 4-х ступенчатую систему очистки воды; хаммам; финскую сауну; египетский расул со скрабами; солевую комнату; джакузи; горячая купель под открытым небом; шезлонги, качели и гамаки; ресто-бар с контактным баром; душевые кабины; летние террасы. ***Скидка по дисконтной карте члена профсоюза не суммируется с действующими скидками, акциями и распространяется на разовые посещение акваклуба в будние дни. Скидка предоставляется владельцу карты и членам его семьи при одновременном посещении. Требуется предварительная запись.** **г. Красноярск, ул. Дубровинского, 1Ж** **тел. +7 (967) 600-40-08, тел. +7 (967) 600-30-30**	**10%***
292.	Страна ЕНОТиЯ, зоопарк	"Страна ЕНОТиЯ" — это место, где вы можете узнать представителей живой природы лучше и научиться с ними взаимодействовать. Здесь более 30 видов животных: еноты, генетта, носуха, дикобраз, нутрии, лисы, черепахи, морские свинки, ёжики, шиншиллы, Сибирская белка, игрунки, хорьки, сахарные поссумы, попугаи, кролики, курочки, карпы, сова, мангусты, сурикаты. Приходите устанавливать контакт! ***Скидка по дисконтной карте члена профсоюза не суммируется с действующими скидками и акциями.** **г. Красноярск, ул. Дудинская, 3, пом. 5, тел. +7 (391) 986-78-63**	**10%***
293.	Парк чудес Галилео, научно-развлекательный центр	"Парк чудес Галилео" приглашает вас окунуться в мир познавательных экспериментов и стать исследователями неизведанных ощущений. "Парк Чудес Галилео" - это интерактивная выставка экспонатов и аттракционов, которые смоделированы на основе физических явлений, возможностях человеческого организма и на особенностях восприятия человеком окружающей среды. У нас все можно: трогать, нажимать, соревноваться, быть частью иллюзий и экспонатов, затеряться в зеркальном лабиринте и сделать отличные снимки. ***Скидка по дисконтной карте члена профсоюза предоставляется на входные билеты и не распространяется на лабораторию и сувенирную продукцию.** **г. Красноярск, пр. Газеты Красноярский Рабочий, 27, стр. 4** **тел. +7 (391) 216-81-05**	**10%***
294.	2 этаж, культурное пространство	Культурное пространство "2 этаж" — это локация для торжеств, вечеринок, конференций, выступлений и семинаров. Комплекс отвечает современным требованиям организации культурных мероприятий. Многофункциональность зала позволяет превратить помещение из зрительного зала на 200 мест в банкетный зал или танцевальный. Зал позволяет проводить фуршеты до 250 гостей и банкеты до 100 человек. В зале имеется уютная барная зона с танцполом, место для работы диджея и ведущего, а также собственная кухня, оборудованная всем необходимым, для работы приглашенных поваров. Зал оснащен световой, аудио- и видеоаппаратурой. Уютная гостиничная зона с возможностью размещения до 30 гостей. ***Скидка по дисконтной карте члена профсоюза предоставляется на аренду и не суммируется с действующими скидками и акциями.** **г. Красноярск, ул. Становая, 1 "А", тел. +7-908-222-66-77**	**10%***
295.	Домино, дом умных игрушек	Дом умных игрушек "Домино" приглашают вас за развивающими играми и подарками. Игры от 0-99 лет. Настольные игры на любой возраст. Деревянные игрушки. Пособия для педагогов, логопедов и дефектологов. Головоломки и логические игры. Игры в дорогу. Магнитные рыбалки, конструкторы. Подарочные сертификаты. ***Скидка по дисконтной карте члена профсоюза не распространяется на приобретение подарочных сертификатов.** **г. Красноярск, ул. Петра Ломако, 12, тел. +7 (996) 252-88-88**	**10%***
296.	Легион, магазин товаров для страйкбола	Сеть страйкбольных магазинов и интернет магазин. Консультируем новичков. Предоставляем страйкбольное оборудование и экипировку в аренду. Организуем прокатные игры, корпоративы, командообразующие тренинги. Продаём страйкбольное оборудование и комплектующие. Ремонт итюнинг страйкбольных автоматов, пистолетов, пулемётов и т.п. ***Скидка по дисконтной карте члена профсоюза зависит от группы товаров, уточняйте у продавцов.** **г. Красноярск, ул. Красной Армии, 10, ТК «Квант», 3 этаж, тел. +7 (391) 986-77-89**	**до 15%***

297.	Ньютон Парк, интерактивный музей науки	"Ньютон Парк" — это интерактивный музей, где каждый экспонат готов контактировать с вами. Посетите за один поход сразу две экспозиции: одну по физике, вторую — по анатомии. Интерактивные экспонаты и неограниченное время посещения: получайте эмоции и новые знания. Научно-познавательная экспозиция по анатомии "Я-ДВИЖЕНИЕ". Экспонаты для самых активных и неугомонных посетителей измеряют длину прыжка, силу и выносливость мышц, гибкость суставов. соревнуйтесь с сердцем в перекачке крови и послушайте барабан, отбивающий Ваш пульс; проверьте, как хорошо ваш мозг управляет телом; экспонаты оценят скорость вашей реакции и возможности вестибулярного аппарата. Научно-познавательная экспозиция по физике "ФИЗИКА-ПРОСТО!". Откройте красоту физических законов: изучите природу света, создайте раскаленную плазму; сыграйте мелодию на лазерных струнах и органе из водопроводных труб; узнайте свой вес на Луне и на Марсе. День рождения в стиле Ньютон Парк. Незабываемый детский праздник в научно-познавательном формате для вашего ребенка и его любознательных гостей. Формат проведения: эксперимент-шоу, экскурсия с интерактивными экспонатами, мастер-класс, научное угощение, комната для чаепития. ***Специальное предложение по дисконтной карте члена профсоюза: каждый второй билет на интерактивные экспозиции предоставляется бесплатно; скидка 20% на празднование дня рождения.** **г. Красноярск, пл. Мира, 1, тел. +7 (391) 209-22-12**	**спец. пред.**
298.	Сибирский вариант, сеть саун	Хаммам, финская парная, русская баня на дровах. 28 различных номеров. Вместимость номеров — от 2 до 20 человек. Наши преимущества: доступные цены, сауны во всех районах города, гарантия чистоты (качественная уборка номеров), вежливый персонал. В номерах: комнаты отдыха, бассейны и купели, бильярд, караоке, музыкальные центры. В продаже имеются веники (березовые, дубовые, эвкалиптовые), различные эфирные масла, напитки, снеки. Есть прокат полотенец, килтов и простыней. ***Скидка по дисконтной карте члена профсоюза не суммируется с действующими акциями, предложениями и бонусной программой СССВ.** **г. Красноярск, ул. Академика Киренского, 56а** **г. Красноярск, ул. 60 лет Октября, 109а, стр. 1** **г. Красноярск, пр. Газеты Красноярский Рабочий, 115а** **г. Красноярск, ул. Карла Маркса, 48** **г. Красноярск, ул. Железнодорожников, 16Б** **г. Красноярск, ул. Свердловская, 49г** **г. Железногорск, ул. Октябрьская, 19** **тел. +7 (391) 2-759-000**	**15%***
299.	Мечта, специализированный детский кинотеатр	Детский кинотеатр "Мечта" — многофункциональный центр для детской, семейной и подростковой аудитории. Наши преимущества: единственный кинотеатр в городе, имеющий развитую инфраструктуру для передвижения маломобильных групп населения; оснащен современным оборудованием для кинопоказа в форматах 2D и 3D; помимо основного широкого проката, можно увидеть авторское, фестивальное, документальное кино, анимацию и проекты, находящиеся на стыке искусств (кино и театра, кино и танца, кино и концертной деятельности); новинки кинопроката. Приходите в гости и чувствуйте себя как дома. ***При предъявлении дисконтной карты члена профсоюза, билеты в кинотеатр категории Комфорт предоставляются по цене билетов категории «Эконом» в кассах кинотеатра.** **г. Красноярск, ул. Мичурина, 30, тел. +7 (391) 260-70-00**	**спец. усл.**
300.	Чеширский Код, компания по проведению квестов	"Чеширский Код" — это 9 уникальных и нестрашных квестов и экшн-игры в темноте "Жмурки". Здесь можно провести: встречу с друзьями; корпоративные или школьные мероприятия; дни рождения; необычные предложения руки и сердца и не только. Брось вызов, проверь свои возможности. Стань неотъемлемой частью оригинального сюжета, успей выполнить миссию, чтобы узнать, чем закончится твоя история. ***Скидка по дисконтной карте члена профсоюза 15% на квесты. Скидка не суммируется с действующими скидками и акциями.** **г. Красноярск, ул. Белинского, 8** **г. Красноярск, ул. Робеспьера, 1** **г. Красноярск, ул. Алексеева, 113** **тел. +7 (391) 294-98-99**	**15%***
301.	STARMAX cinema, кинотеатр	"STARMAX CINEMA" — кинотеатр для тех, кто любит комфорт и качество во всём: Dolby Digital, Dolby Atmos; качество изображения 4K; удобный интерьер кинозалов; игровая комната MARIO; кинобар. ***Скидка по дисконтной карте члена профсоюза 50 рублей на покупку билета. По одной дисконтной карте можно приобрести один билет за одно посещение.** **г. Красноярск, ул. Телевизорная, 1, стр. 90, ТК "На Свободном"** **тел. +7 (391) 2-911-001**	**спец. усл.**

302.	Skyfly, аэрокомплекс	Первая и единственная аэротруба в Красноярске. "Skyfly" – это аэродинамический комплекс, уникальная установка, которая позволяет любому человеку ощутить свободный полет в полной безопасности. Лучшее развлечение для всей семьи, оригинальная идея для корпоративных праздников. Дети летают от 5 лет. С нами можно: подарить своему ребенку мир парашютного спорта, организовать самое эмоциональное свидание, провести день рождения или корпоратив, снять напряжение и стресс, окунуться в мир адреналина и полета, узнать, что такое свободное падение, находясь в полной безопасности. ***Скидка по дисконтной карте члена профсоюза не суммируется с действующими скидками и акциями и предоставляется на полетный тариф и подарочные сертификаты на полёт в аэротрубе приобретенные в аэрокомплексе.** **г. Красноярск, ул. Ястынская, 33а** **тел. +7 (391) 205-05-87**	**10%***
303.	Кедровый берег, оздоровительный комплекс	Комплекс "Кедровый берег" — это уникальное место в черте города, где каждый может спрятаться от повседневной суеты и посвятить время себе и своему здоровью. В современных реалиях тяжело найти место, где ты смог бы не только отдохнуть душой и телом, но и оздоровиться при этом. Зеленые деревья и берег реки Енисей окружают наш комплекс, состоящий из 5 деревянных домов из сибирского кедра. Они оснащены всем необходимым для Вашего комфорта (русская парная на дровах, комната отдыха, камин, телевизор, посуда и электрический самовар), а чуткий и отзывчивый персонал всегда готов помочь в случае необходимости. ***Скидки по дисконтной карте члена профсоюза: 20% на почасовую и посуточную аренду домов и 5% на дополнительные услуги комплекса (банные принадлежности и т.д.). Скидки не суммируется с другими скидками и акциями.** **г. Красноярск, ул. Парковая, 20/1** **тел. +7 (391) 200-09-07**	**5% 20%***
304.	Баня-house, территория отдыха	2 коттеджа с баней, зоной для ребятишек и кухней, теплые и по-домашнему уютные. 2 безлимитные парилки. Дворик в стиле кантри с качелей, горкой и песочницей. Мангалы, коптильня, гриль для приготовления ароматного шашлычка, сочного плова или каких-либо других вкусных блюд. Теплая беседка ("Банкетный домик") в формате загородного клуба для жарких мероприятий на 40 гостей. Летние беседки. Профессиональный звук, световое оборудование, дым-машина, проектор с экраном 2×3 м, караоке, кикер и многое другое. ***Скидка по дисконтной карте члена профсоюза предоставляется на аренду дома и не суммируется с действующими скидками и акциями.** **г. Красноярск, ул. Хантайская, 12** **тел. +7-929-309-01-69**	**10%***
305.	КёрлингХолл, Федерация кёрлинга Красноярского Края	Красноярскому кёрлингу уже более 10 лет. За это время он стал у нас по-настоящему массовым видом спорта. Проводятся тренировки, соревнования, сборные команды выезжают на состязания разного уровня. У вас есть уникальная возможность научиться играть в керлинг. На острове Отдыха находятся две крытых площадки для игры. Теперь этот олимпийский вид спорта стал доступен каждому. Познакомьтесь поближе с этим эксклюзивным и увлекательным керлингом. У нас вы можете отметить день рождения, выбраться с коллективом на корпоратив или просто активно и с пользой провести выходной день. Ждем вас на площадках острова Отдыха. ***Единовременное предоставление двух дорожек для игры в кёрлинг, по цене одной. На всем протяжении игры работает инструктор, все оборудование предоставляется. Необходима предварительная запись. Максимальное количество игроков на дорожке - 8 человек.** **г. Красноярск, остров Отдыха, 15а** **тел. +7 (391) 263-06-86, тел. +7 (958) 849-64-31, тел. +7 (913) 837-32-13**	**спец. усл.**
306.	sfera.one, парк гиперреальности	Парк гиперреальности "sfera.one" — это модное место в центре Красноярска, развлечение для всей семьи. Играют от 8 лет. Игры в формате квеста в виртуальном мире. Как все проходит: вы надеваете специальный костюм с датчиками движения, виртуальные очки и перчатки с вибро-моторами, и мы погружаем вас в виртуальный мир. Вы можете перешагивать предметы, ползти в туннелях, нажимать на кнопки, видеть себя и своих друзей как в реальности. Яркие эмоции, захватывающие дух – обеспечены. Также есть две мягких зоны отдыха с PlayStation 5. ***Скидка по дисконтной карте члена профсоюза не суммируется с действующими скидками и акциями и предоставляется на игры и бумажные подарочные сертификаты, приобретенные в парке.** **г. Красноярск, пр. Мира, 45а, Питерский Мостик, главных вход, 1 этаж** **тел. +7 (391) 297-73-02**	**10%***

307.	iNOVA, клуб виртуальной реальности	"iNOVA" — это высокотехнологичная игровая локация с выходом в безграничное виртуальное пространство. Передовое на сегодняшний день оборудование перенесёт вас в мир виртуальной реальности с полной свободой движений и эмоций во всех направлениях. Вы сможете побывать в разных уголках вселенной и прожить не один сценарий, спасая мир или спасаясь от разных монстров. Переместитесь в матрицу вместе с друзьями и играйте друг против друга или одной командой. А если вы никогда не были в виртуальной реальности, то мы научим вас «путешествовать по другим мирам». Игровая зона с 4 площадками виртуальной реальности и сопутствующим оборудованием для полного и комфортного погружения в игру. Для гостей есть зона отдыха с игровой приставкой Sony Playstation 4 Pro, шлемом виртуальной реальности и интерактивными играми к ней, большой телевизор, мощная акустика и вместительный круглый стол для еды и угощений. В ассортименте у нас есть вкусные суши и свежеприготовленная пицца из печи от наших партнеров. А особо искушенные всегда могут принести любую еду и напитки с собой, а администраторы сделают ваш отдых комфортным. У нас можно не только поиграть в виртуальную реальность, но и организовать любое торжество. ***Скидка по дисконтной карте члена профсоюза не суммируется с действующими скидками и акциями и предоставляется на услуги клуба. Скидка на товары партнеров клуба не предоставляется. Необходима предварительная запись.** **г. Красноярск, ул. Авиаторов, 21, тел. +7-923-360-40-20**	**10%***
308.	Warpoint, центр виртуальной реальности	Арена виртуальной реальности "Warpoint". Командные соревнования между реальными игроками на виртуальной арене. VR-арена подходит для детей и взрослых, отличная современная альтернатива лазертагу или пейнтболу. Multiplayer. Одновременное погружение до 10 игроков, самый популярный формат 5 vs 5. Free Roam VR. Полная свобода перемещения на игровой площади более 250 м2. VR-шлема Oculus Quest. Лёгкие, компактные, но в тоже время очень производительные. Приходите с семьей, друзьями или коллегами и устройте себе незабываемый праздник. ***Скидка по дисконтной карте члена профсоюза не суммируется с действующими скидками, акциями и распространяется на открытые и командные игры.** **г. Красноярск, ул. Мира, 60, ТЦ "Дом быта", 3 этаж, тел. +7-963-258-25-05**	**20%***
309.	Аванпост, лазертаг-клуб	Лазертаг-клуб "Аванпост" самый крупный и популярный клуб города Красноярска. Тут можно круто отпраздновать день рождения, провести необычный корпоратив и просто хорошо побегать на открытых играх. За 7 лет работы у нас побывали около 5 тысяч семей, средняя оценка клуба в отзывах 4,7 балла. Звоните и бронируйте свое мероприятие. ***Скидка по дисконтной карте члена профсоюза предоставляется на игры в лазертаг и пакеты услуг, представленные на сайте. Скидка не суммируется с действующими скидками и акциями. Скидка не распространяется на побочные продукты компании (покупка личного оборудования или франшизы).** **г. Красноярск, ул. Семафорная, 261в** **г. Красноярск, ул. Телевизорная, 1, строение 17, тел. +7 (391) 214-57-44**	**10%***
310.	Мосигра, магазин настольных игр и подарков	Настольные игры для больших компаний и для двоих, для взрослых и детей, для себя или в подарок - все это есть в «Мосигре». Мы не просто продаём настольные игры, мы знакомим людей с веселым и разнообразным миром, стираем рамки возрастов и развеиваем стереотипы «игры — это скучно/сложно/для детей». Каждую неделю мы проводим бесплатные игротеки для всех желающих. Знакомим с играми, помогаем разобраться в правилах и найти ту самую, которая станет любимой в вашей компании. Доставляем игры по Красноярску. ***Скидка по дисконтной карте члена профсоюза не суммируется с действующими скидками и акциями.** **г. Красноярск, пр. Мира, 85, тел. +7 (391) 242-15-16**	**10%***
311.	СамогонУрал, магазин	Компания занимается производством и продажей автоклавов для консервирования, дистилляторов и прочего оборудования для самостоятельного приготовления пищи и напитков. Преимущества: все оборудование произведено из пищевой нержавеющей стали AISI 304; все части автоклавов и дистилляторов сварены аргоном, что придает надежности швам; соединения выдерживают, нагрев при высоких температурах; собственная производственная площадка, а значит имеется полный контроль процесса от разработки до поставки; низкие цены на качественные товары; широкая линейка более 70 моделей; гарантия на товары 2 года; доставка осуществляется в любой город и населенный пункт России. ***Скидки по дисконтной карте члена профсоюза: 5% при покупке товаров на сумму до 10 000 рублей; 10% при покупке товаров от 10 000 рублей.** **г. Красноярск, пр. газеты Красноярский рабочий, 176ж/1** **тел. +7 (391) 986-77-29**	**5%** **10%***

312.	QUESTHUNTER, агрегатор квестов	В "QUESTHUNTER" вы сможете выбрать и забронировать любую квест-комнату. Компания не делает наценок, помогает найти наиболее подходящий для вас квест. ***Скидка по дисконтной карте члена профсоюза 10% на покупку сертификата на сайте questhunter.info. При покупке сертификата на сайте, необходимо направить операторам на почту manager@questhunter.info или в WhatsApp по номеру телефона +7 (495) 489-33-99 фотографию вашей дисконтной карты члена профсоюза и будет сделан перерасчет стоимости квеста с учетом скидки. Выбрать квест можно самостоятельно на сайте questhunter.info.** **г. Красноярск, тел. +7 (391) 216-77-80**	**10%***
313.	WOW QUIZ, организатор интеллектуальных игр	"WOW QUIZ" — это тематическая викторина с простыми и интересными вопросами. Каждый раз — новая огненная тема. Игры на самые разные темы: по сериалу "Друзья", по футболу, мультсериалу "Симпсоны", игры по эпохе (80-е, 90-е, нулевые, СССР и др.), кино- и музыкальные игры, а также большое множество других тем. На каждом "WOW QUIZ" игроков ждёт от 7 до 10 туров разнообразной структуры, много медиаконтента и уютный фотоотчёт после игры. Не нужно быть профессором, чтобы играть в "WOW QUIZ". Всё, что понадобится: логика, интуиция, азарт и помощь коллег по команде. Игры проходят в барах и ресторанах городов присутствия "WOW QUIZ". Актуальное расписание и место проведения можно узнать на официальном сайте wowquiz.ru. ***Скидка по дисконтной карте члена профсоюза 15% на участие в тематической/классической игре "WOW QUIZ" в барах по расписанию, указанному на сайте wowquiz.ru. Скидка не распространяется на онлайн игры и выездные игры.** **г. Красноярск, тел. +7 (905) 547-99-77**	**15%***
314.	Голос внутри, театрализованные прогулки по городу	"Голос внутри" – прогулка по историческому центру Красноярска в формате театрализованной экскурсии с элементами иммерсии. 7000 шагов с глубоким смыслом и любовью к городу. Проект помогает услышать легенды города на Енисее, увидеть места и дворики, что не найти самостоятельно, узнать истории, о людях, что родились, жили или побывали только проездом в Красноярске, узнать об исторических зданиях. И всё это в динамике, с активностями, сюрпризами и щепоткой душевности – скучать не придётся. Аудиоспектакль проходит в беспроводных наушниках с отличным звуком и шумоподавлением. ***Скидка по дисконтной карте члена профсоюза 15% распространяется на приобретение билета на сайте golosvnutri.ru/krasnoyarsk. Для применения скидки в поле промокод необходимо ввести промокод первые пять цифр вашей дисконтной карты. Скидка распространяется на владельца карты и членов его семьи. Скидка не распространяется на приобретение подарочного сертификата.** **г. Красноярск, тел. +7 (914) 069-78-46, тел. +7 (908) 220-56-67**	**15%***
315.	WowLand, интерактивный парк	"WowLand" — это интерактивный парк развлечений, вызывающий бурный восторг у детей и взрослых. Красочные интерактивные проекции реагируют на действия человека, расширяя границы воображения. Фантазии становятся реальностью. Ожившие рисунки, лазерный лабиринт, интерактивный пол, песчаный остров, летающие драконы и призраки — 7 ярких локаций ждут ребят. В "WowLand" можно отпраздновать улетный день рождения, новый год или выпускной. Организация праздников под ключ, весь парк только для заказчика и гостей. Программа, квесты, мастер-классы и шоу подбираются под интересы ребёнка. Ведущий-аниматор на всю длительность праздника. ***Скидка по дисконтной карте члена профсоюза 10% на любую программу. Скидка не суммируется с действующими скидками и акциями.** **г. Красноярск, ул. Телевизорная, 1, стр. 78, ТК "Петровский пассаж", 3 этаж** **тел. +7 (983) 203-39-33**	**10%***
316.	Дельфиния, центр океанографии и морской биологии	Центр океанографии и морской биологии «Дельфиния» - уникальный для Сибири объект. Впервые за Уралом на значительном удалении от морей и океанов реализован масштабный проект высокотехнологичного круглогодичного стационарного научно-познавательного океанографического комплекса. Для новосибирцев и гостей города в «Дельфинии» выступают тихоокеанские дельфины афалины, белые полярные киты белухи, южноамериканские морские львы, северный морской лев сивуч и тихоокеанский морж. Параллельно с выступлениями дельфинов и морских животных работает Океанариум с туннелем, который проходит сквозь аквариум. В экспозиции задействовано 30 исключительно морских аквариумов. В них новосибирцы и гости города могут увидеть более 300 видов рыб и морских животных: мурен, скатов, акул и других обитателей морей и океанов. Для тех, кто хочет познакомиться с морскими обитателями поближе, открыт Центр плавания с дельфинами, в котором наши гости имеют уникальную возможность поплавать и насладиться общением с морскими млекопитающими. ***Скидка по дисконтной карте члена профсоюза не распространяется на центр плавания и предоставляется 10% при покупке билетов в кассе центра "Дельфиния" и от 20% при предварительной заявке на групповое посещение от 10 человек, в зависимости от количества желающих (обязательная бронь у контактного лица центра - Алексей, тел. +7-905-951-11-88).** **г. Новосибирск, ул. Жуковского, 100/4, тел. +7 (800) 100-89-88**	**10%** **20%***

317.	Мира Термы, термальный центр г. Новосибирск	"Мира Термы" – термальный комплекс европейского уровня, расположенный в Новосибирске и не имеющий аналогов в России. Для приятного и полезного отдыха здесь есть всё: зоны с банями разных традиций (а также зона контрастных процедур, терраса с уличной купелью, гидромассажные ванны), просторная аквазона (множество водных локаций, отличающихся размерами и назначением), собственный пляж с красивым видом на природу, антистресс-пространство для перезагрузки, фудкорт с полезным меню, огромный выбор SPA-процедур (массажи, обертывания, скрабирования, хаммамные ритуалы, комплексные программы). ***Скидка по дисконтной карте члена профсоюза 20% предоставляется гостю и трем его сопровождающим НА ОСНОВНОЕ ПОСЕЩЕНИЕ по вторникам, четвергам (день доступен для посещения детьми любого возраста зон "Аква" и "Бани") и средам (день доступен для посещения детям до 14 лет только зоны "Аква"). Скидка не предоставляется в праздничные дни.** **Для получения скидки необходимо сообщить на кассе кодовое слово ПРОФСОЮЗНЫЙ ДИСКОНТ и предъявить "Дисконтную карту члена профсоюза".** **г. Новосибирск, ул. Окружная, 33** **тел. +7 (383) 363-38-10, тел. +7 (383) 363-38-17**	**20%***
318.	Аквамир, аквапарк	Незабываемый отдых для детей и взрослых в самом большом крытом аквапарке России. В аквапарке каждый найдет развлечение для себя: экстремалов порадуют горки, для любителей спокойного отдыха есть бассейны, ленивая река и термы, для семейного отдыха предназначен детский городок. ***Скидка по дисконтной карте члена профсоюза 15% предоставляется на дату посещения аквапарка, за исключением праздничных и каникулярных дней (периоды: 28.04.2024 г. – 01.05.2024 г., 09.05.2024 г. – 12.05.2024 г., 17.06.2024 г. – 31.08.2024 г., 28.10.2024 г. – 04.11.2024 г.), от тарифов "Полный день" и "Неполный день" (3 часа) в будние или выходные дни по промокоду ПРОФДИСКОНТ и при предъявлении "Дисконтной карты члена профсоюза". Скидка не суммируется со специальными акциями и льготными категориями тарифов (многодетные, именинники и т.д.). Дополнительные услуги и дети до 3-х лет включительно оплачиваются в соответствии с действующим прайс-листом. Одновременно с владельцем дисконтной карты члена профсоюза скидку могут получить еще 5 человек (члены семьи, друзья).** **г. Новосибирск, ул. Яринская, 8** **тел. +7 (383) 316-00-00**	**15%***
319.	Сочи Парк, тематический парк развлечений пгт. Сириус, Краснодарский край	"Сочи Парк" — первый тематический парк страны и один из наиболее мощных магнитов, притягивающих в Сочи туристов со всего мира. На протяжении восьми лет он подтверждает звание лучшего в стране и СНГ открытого развлекательного парка с количеством посетителей свыше миллиона человек в год, а в 2016 году вошел в топ-25 лучших парков Европы. На площади более 25 гектаров расположены аттракционы для всей семьи, многим из которых нет аналогов в России, а также отель-замок "Богатырь", детский центр "Медведия", колесо обозрения, дельфинарий, зоопарк и другие объекты, проходит более 15 разножанровых шоу. Среди самых популярных аттракционов: экстремальные горки "Змей Горыныч" и "Квантовый скачок"; первый в России маятник с полным вращением на 360 градусов "Вечный двигатель"; самая высокая в стране башня свободного падения "Жар-птица". 1 июня "Сочи Парку" исполняется 10 лет. В связи с этим весь сезон объявляется юбилейным! С 1 мая по 30 сентября вас ждет 153 дня развлечений и грандиозных сюрпризов! Открытие новых аттракционов, шоу международного масштаба, новые герои, невероятные развлечения, анимация, перформансы. Баба Яга, Морская Царевна, Кощей, Кот Ученый, Богатырь и все-все-все уже готовы к грандиозному сезону десятилетия! ***Скидки по дисконтной карте члена профсоюза до 30% на развлечения с 1 июля по 30 сентября 2024 года:** **1. Сочи Парк, тематический парк развлечений, специальная программа и все развлечения включены в стоимость единого входного билета, цена на один день посещения – 2100 рублей (вместо 3000 рублей);** **2. Колесо времени, аттракцион (1 прокат) – билет за 550 рублей (вместо 650 рублей);** **3. Медведия, детский развлекательный центр (2 часа) – билет за 550 рублей (вместо 650 рублей).** **По одной дисконтной карте члена профсоюза можно приобрести 2 билета один раз в день. Билеты действуют в день покупки. При покупке билетов необходимо иметь документ, удостоверяющий личность, с фотографией (можно в электронном виде).** **пгт. Сириус, пр. Олимпийский, 21** **тел. +7 (800) 100-33-39**	**до 30%***

	Обучение (для взрослых и детей)		
320.	Rock Star, школа вокала и музыки	"Rock Star" – это место, в котором уже больше 10 лет обучают музыке вне зависимости от возраста и уровня подготовки, потому что знают: научиться может каждый. Здесь расскажут тебе как играть и соберут музыкальную группу. В стенах школы ты сможешь освоить вокал, экстрим вокал, гитару, ударные, клавишные, записать свой трек на студии и даже выступить на сцене. И всё это в окружении дружелюбного комьюнити, стремящегося к свободе мышления и созданию импульса в музыкальном развитии города. Школа рока "Rock Star" – новый взгляд на обучение музыке. ***Скидки по дисконтной карте члена профсоюза: 10% на абонемент на 4 занятия, 5% на абонемент на 8 занятий. Скидки не суммируется с действующими скидками, акциями.** **г. Красноярск, ул. Водопьянова, 19А** **тел. +7 (391) 293-03-70**	**5% 10%***
321.	Академия водительского мастерства, автошкола	Устал быть пешеходом? Надоели городские автобусы? Хочешь быть мобильным и передвигаться с комфортом? Тогда тебя ждут на обучение в автошколе "Академия Водительского Мастерства". Обучение водителей категории "В". Обучение в автошколе – это важный момент в жизни каждого человека. Ведь знания, полученные в автошколе, пригодятся вам на всю жизнь. Поэтому очень важно доверить этот процесс профессионалам. В автошколе работают опытные преподаватели, которые умеют находить общий язык с любым курсантом и качественно передавать свои знания и опыт. Актуально для тех, кому трудно почувствовать уверенность за рулем, сложно приноровиться к новому авто или есть проблемы со сдачей экзамена в другой автошколе. Закрепить водительские навыки гораздо проще под руководством опытного инструктора. **г. Красноярск, ул. Академика Павлова, 49а** **г. Красноярск, ул. Урванцева, 8** **г. Красноярск, пр. 60 лет Образования СССР, 31** **г. Красноярск, пр. им. Газеты Красноярский Рабочий, 40** **г. Красноярск, ул. Ястынская, 19а** **тел. +7 (391) 209-69-20**	**7%**
322.	Маракумба, центр танцев и творчества	Центр танца и творчества «Маракумба» в Белых Росах. Детские направления: Baby dance (2-4 года); Choreo (5-7 лет); Dance mix (9-13 лет); Jazz Funk (7-10 лет); Breakdance(6-10 лет). Взрослые направления: Йога; Stretching; Силовые; Lady's dance; Zumba. Интересные события, мероприятия и праздники каждую неделю. ***Скидки по дисконтной карте члена профсоюза: 10% на клубные карты и 20% на месячные абонементы. Скидки не суммируются с другими скидками и акциями.** **г. Красноярск, Ярыгинская набережная, 21** **тел. +7 (391) 250-22-40**	**10% 20%***
323.	IQ007, школа скорочтения и развития интеллекта	На занятиях в нашей школе мы учим: быстро и правильно читать; грамотно и красиво писать; считать в уме без калькулятора; развиваем все виды памяти, внимание, мышление. Наши направления: подготовка к школе, обучение чтению (детям от 4-х лет); скорочтение и развитие интеллекта (школьникам и взрослым); ментальная арифметика и ТРИЗ (детям от 4-х лет, школьникам и взрослым); грамотное письмо; каллиграфия (школьникам и взрослым). Приглашаем вас на первое бесплатное индивидуальное занятие. На нем познакомитесь со школой, педагогом, методикой, мы ответим на ваши вопросы, подберем удобное расписание. **г. Красноярск, пр. Свободный, 28а** **г. Красноярск, ул. Батурина, 20** **г. Красноярск, ул. Ястынская, 9а** **г. Красноярск, ул. Карамзина, 23** **г. Красноярск, ул. Вильского, 18а** **тел. +7 (391) 27-28-007**	**5%**
324.	Немо, центр детского плавания	Центр детского плавания "Немо". Грудничковое плавание от 2 недель. Мама+малыш. Групповые занятия. Индивидуальные занятия до 9 лет. Работа с особенными детками. Ик сауна. Соляная комната. Пробное занятие 350 рублей. ***Скидка по дисконтной карте члена профсоюза не суммируется с действующими скидками и акциями и предоставляется при покупке абонемента в бассейн или соляную комнату.** **г. Красноярск, ул. Ладо Кецховели, 17а** **тел. +7 (391) 217-87-67, тел. +7-902-959-13-32**	**10%***

325.	Skyeng, онлайн-школа английского языка	"Skyeng" — онлайн-школа английского языка. Обучение ведется с персональным преподавателем в дистанционном режиме, при этом система строит индивидуальную образовательную траекторию ученика, помогает учителю в подборе материалов и отслеживает более 20 показателей прогресса, а такие инструменты образовательной платформы Vimbox, как: мобильное приложение Words & Listening, медиа-сервисы, разговорные клубы и тематические рассылки и вебинары, созданы для максимально быстрого погружения ученика в языковую среду. Занятия ведутся круглосуточно. ***Для получения скидки держателю Дисконтной карты члена профсоюза необходимо:** **1. Перейти по ссылке: https://corp.skyeng.ru/profsoyuz;** **2. Пройти регистрацию;** **3. Определить свой уровень знаний на бесплатном вводном уроке;** **4. Получить скидку при оплате выбранного курса (кол-во уроков) обучения английскому языку.**	**спец. цены**
326.	САЛАМАНКА, школа иностранных языков	Знание иностранного языка – реальный шанс жить без коммуникативных и географических барьеров. Это уже давно не привилегия, а обязательное условие для учебы в солидном ВУЗе, получения перспективной работы и полноценного знакомства с миром. Вот почему современный человек должен развивать свои лингвистические навыки в любом возрасте. Интерес к языкам растет с каждым годом, и все больше детей, подростков и взрослых задаются вопросом изучения второго языка. Своевременное и системное изучение языков даст вам хорошую платформу для дальнейших перспектив. Школа иностранных языков "Salamanca" – превращает язык в навык. Языковая база дошкольникам. Бесплатные клубы с носителями. Тут подготовят к экзаменам ОГЭ, ЕГЭ и к экзаменам Кембридж. Занятия в группах и индивидуально. **г. Красноярск, ул. Судостроительная, 35, офис 1** **тел. +7 (391) 294-90-54** **г. Красноярск, ул. Судостроительная, 20, офис 2** **тел. +7 (908) 212-81-64** **г. Красноярск, ул. Карла Маркса 78 Б, офис 211** **тел. +7 (967) 607-07-93**	**5%**
327.	Синергия, университет	Хотите получить престижное высшее образование, которое будет востребовано как в крупнейших российских, так и зарубежных компаниях? Учитесь из любой точки мира в удобном для вас графике вместе с Университетом «Синергия»! Преимущества университета: ТОП-5 университетов по заработку среди выпускников; дипломы государственного и европейского образца (Diploma Supplement); 90+ образовательных программ; №1 в рейтинге эксперт в управленческом образовании; доступные цены. Прием документов ведется круглый год. Не упустите возможность стать студентом ведущего московского ВУЗа уже в этом месяце. Звоните. ***Скидки держателю дисконтной карты члена профсоюза:** **- 10% на обучающие программы профессиональной переподготовки и повышения квалификации;** **- 10% на весть период обучения по программам среднего профессионального образования, бакалавриата и магистратуры;** **- 10% на все продукты Школы Бизнеса (на семинары, онлайн-практикумы, форумы и т.д.).** **тел. +7 (3462) 93-72-92 - Татьяна Сергеевна (по уже поступившим студентам)** **тел. +7 (909) 043-01-49 - Екатерина Николаевна (по только поступающим)** **тел. +7 (909) 709-43-16**	**10%***
328.	Codologia, детская школа программирования	Мы обучаем ребят от 8-16 лет: современным компьютерным наукам (программированию, разрабатыванию сайтов и игр, мобильным приложениям, 3D-проектам и дизайну); навыкам в разных направлениях, связанных с IT-сферой; эффективным инновационным программам. Наши преимущества: малые группы от 3 до 4 человек; интересная подача материала; опытная команда проекта – уникальные тьюторы в лице практикующих разработчиков и программистов; практический опыт – разработка и презентация своих проектов; длительность одного курса 2 месяца; обучаем детей со всех уголков нашей страны; для занятий требуется только компьютер с подключением к интернету и желание ребёнка обучаться; подберем ребёнку единомышленников, близких по возрасту и интересам; поможем настроить технику и видеосвязь, обеспечим техническую поддержку для онлайн занятий; на протяжении всего урока преподаватель помогает в режиме онлайн и после занятия с домашней работой. ***Скидка по дисконтной карте члена профсоюза не суммируется с действующими скидками, акциями и предоставляется на все онлайн курсы и первое онлайн занятие бесплатно по кодовому слову Профсоюз.** **Сайт: codologia54.ru, тел. +7 (383) 383-07-79, тел. +7-905-935-96-35 (WhatsApp)**	**15%***

329.	Движение, краевая автошкола	Краевая автошкола "Движение" осуществляет подготовку водителей транспортных средств категории В на территории Красноярска и Красноярского края. А также категорий А, А1 и С в Красноярске. Автошкола "Движение" по результатам своей деятельности четырежды лауреат Национального конкурса "Лучшие автошколы России" (в 2013, 2015, 2017 и 2019 гг.), номинант конкурса "Лучшее предприятие России 2017" в своей категории. В Красноярске работает 15 филиалов автошколы. К вашим услугам современный автодром, обновленный парк автомобилей с МКПП, АКПП (100 единиц), оборудованные классы. ***Скидка по дисконтной карте члена профсоюза предоставляется от действующего прейскуранта на обучение по программе профессиональной подготовки водителей транспортных средств категория "В", курс 3 месяца (АКПП или МКПП).** **г. Красноярск, ул. Воронова, 12к** **г. Красноярск, ул. Академика Киренского, 60** **г. Красноярск, пр. Комсомольский, 3в** **г. Красноярск, ул. Щорса, 76** **г. Красноярск, ул. 78 Добровольческой Бригады, 14а** **г. Красноярск, ул. Ферганская, 3** **г. Красноярск, ул. Ладо Кецховели, 66** **г. Красноярск, ул. Судостроительная, 90** **г. Красноярск, пр. Газеты Красноярский Рабочий, 78** **г. Красноярск, ул. Марковского, 78** **г. Красноярск, пр. Газеты Красноярский Рабочий, 115** **г. Красноярск, ул. Карамзина, 4** **г. Красноярск, ул. Партизана Железняка, 48е** **г. Красноярск, ул. Норильская, 46** **г. Красноярск, ул. Профсоюзов, 16** **г. Ачинск, 1-й микрорайон, д. 42, офис 84** **г. Ачинск, ул. Дзержинского, 26г** **г. Минусинск, ул. Народная, 31, офис 118** **г. Шарыпово, микрорайон Пионерный, 162, офис 55** **тел. +7 (391) 219-10-09**	**5%***
330.	top, компьютерная академия	Крупнейшая международная сеть академий IT-образования с высоким уровнем трудоустройства выпускников. Учись как удобно: очно, дистанционно или смотри уроки в записи. Академическое профессиональное образование в современных кампусах по международной программе с настоящими практиками в сфере IT. Также компьютерная академия "top" приглашает детей и подростков от 7 до 17 лет в летний IT-клуб. Дети попробуют себя в различных IT-специальностях под руководством опытных преподавателей. Если ваш ребенок увлечен гаджетами, компьютерными играми, блогерством – направьте этот интерес в полезное русло, и академия покажет, какая польза может быть спрятана за детскими увлечениями. Для каждой возрастной группы предусмотрены собственные программы, чтобы всем было весело и интересно. В программе летнего IT-клуба: программирование и создание компьютерных игр; робототехника; игровой дизайн; 3D-моделирование; обработка фото и видеосъемка; создание сайтов и многое другое. ***Скидки по дисконтной карте члена профсоюза: 5% на весь период обучения при выборе ежемесячной оплаты; 15% на покупку первого абонемента при выборе каникулярных программ и разовых платежей при оплате за семестр или год.** **г. Красноярск, ул. Партизана Железняка, 24в, стр. 1, оф. 104** **тел. +7 (909) 404-04-20**	**5% 15%***
	Дети (одежда, игрушки, канцтовары, книги)		
331.	Фаворит, магазин товаров для школы, офиса и творчества	Ассортимент магазина "Фаворит" насчитывает более 150 000 наименований: канцелярские товары; бумага офисная, бизнес-подарки; рюкзаки, сумки, пеналы школьные; игрушки; книги, учебная литература, справочники для подготовки к ЕГЭ и ОГЭ; материалы для творчества, хобби и дизайна; товары для художников; сувениры; подарки для выпускников школ и детских садов; открытки, плакаты и всё для проведения праздников. Помимо товаров, представленных в магазине, имеется возможность доставить необходимый вам товар под заказ. ***Скидка по дисконтной карте члена профсоюза не суммируется с действующими скидками и акциями.** **г. Ачинск, 3-й микрорайон, д. 45, ТК "Победа", тел. +7 (39151) 5-84-85**	**15%***
332.	Тигрушка, сеть супермаркетов игрушек	Сеть супермаркетов игрушек "Тигрушка" в г. Красноярске. Удивительный выбор товаров. Новинки мира игрушек. Все для школы. Игрушки. Детская литература. Настольные игры. Товары для творчества. Конструкторы. Все для праздника. ***Скидка не суммируется с действующими скидками и акциями.** **г. Красноярск, ул. Декабристов, 36, тел. +7 (391) 221-71-90** **г. Красноярск, ул. Копылова, 72, тел. +7 (391) 202-37-73**	**5%***

333.	ЛитРес, интернет-магазин электронных книг Литрес	"ЛитРес" — крупнейший книжный сервис в России и странах СНГ, работающий с 2005 года. Преимущества: больше миллиона книг на русском и иностранном языках; каждый месяц в каталоге появляются новые книги; сотрудничество со множеством российских и зарубежных издательств и авторов; количество партнеров постоянно растет. Ежемесячно сервисами "ЛитРес" пользуются около 12,5 миллионов человек, они скачивают более 1,5 миллиона книг. Присоединяйтесь и вы! ***Скидка по дисконтной карте члена профсоюза 20% активируется промокодом profdiscount24 + 2 книги в подарок на сайте https://www.litres.ru. Срок действия: до 30.09.2024. Прямая ссылка на лендинг: https://vk.cc/cz4WHy.** ****Как воспользоваться предложением:** **1. Перейдите по ссылке, вставьте промокод и нажмите на кнопку "Получить подарок". Предварительно войдите в личный кабинет или зарегистрируйтесь на сайте "ЛитРес".** **2. На открывшейся странице выберите понравившиеся книги и нажмите "Взять себе" на обложке. Книги окажутся в разделе "Мои книги" в личном кабинете "ЛитРес".** **3. Скидка 20% применяется автоматически при активации промокода и действует в течение 3-х дней и только на одну покупку с неограниченным количеством книг в корзине.** **4. Также активировать промокод можно на сайте www.litres.ru в разделе "Промокод".** **5. Если хотите экономить на покупках книг, то каждый месяц выходит новый промокод.** **6. Скидка не суммируется с другими акциями и спецпредложениями.** **7. Скидка не распространяется на "Литрес Абонемент" и "Литрес Подписку".**	**20%***
334.	ПишиРисуй, супермаркеты канцтоваров ПишиРисуй супермаркет канцтоваров	"ПишиРисуй" – это территория модных канцелярских брендов для детей и взрослых. В ассортименте есть товары для художников, а также для людей увлеченных леттерингом, каллиграфией и скетчингом. 6 супермаркетов канцтоваров "ПишиРисуй" расположены в разных районах города, два из которых работают круглосуточно (в ТК "на Свободном" и в ТК "Комсомольский"). Преимущества: светлые и комфортные торговые залы, свободный доступ к товару, вежливый и компетентный персонал. ***Скидка по дисконтной карте члена профсоюза 9% на весь ассортимент товаров. Скидка не суммируется с действующими скидками и акциями.** **г. Красноярск, пр. Комсомольский, 18, ТК "Комсомольский", 2 этаж** **тел. +7 (391) 274-22-50** **г. Красноярск, ул. Телевизорная, 1, стр. 90, ТК "На Свободном", 1 этаж** **тел. +7 (391) 245-87-82** **г. Красноярск, ул. Чернышевского, 122** **тел. +7 (391) 200-34-20** **г. Красноярск, Ленина улица, 112, цокольный этаж** **тел. +7 (391) 200-34-22** **г. Красноярск, ул. Новосибирская, 7, ТК "Славянский", 1 этаж** **тел. +7 (391) 200-22-04** **г. Красноярск, ул. Карамзина, 25, ТЦ "Утиный плес", 2 этаж** **тел. +7 (391) 200-27-38**	**9%***
335.	Скрепка Cach&Carry, канцелярский магазин канцелярский cash & carry скрепка БИЗНЕС / УЧЁБА / ТВОРЧЕСТВО	"Скрепка" – это товары для бизнеса, учёбы и творчества. Магазин формата CASH&CARRY, с открытым доступом к товару. Возможно совершить оптовые и розничные покупки. Невская Палитра, Гамма, Pentel, Parker, Erich Krause, Faber-Castell, Maped, Hatber, UNI, Bruno Visconti – это лишь небольшая часть канцелярских брендов, представленных в магазине. Бесплатная парковка для клиентов по звонку. Погрузить товара в машину по просьбе покупателя. ***Скидка по дисконтной карте члена профсоюза 9% на весь ассортимент товаров. Скидка не суммируется с действующими скидками и акциями.** **г. Красноярск, ул. Академика Киренского, 89** **тел. +7 (391) 290-02-29, тел. +7 (391) 218-12-91**	**9%***
336.	kreslashop.ru, интернет-магазин детских товаров KRESLASHOP.RU	Детский интернет-магазин kreslashop.ru – это доступные цены, широкий, регулярно обновляемый ассортимент. В каталоге представлено около 7000 различных видов детского товара (автокресела, коляски, кроватки и колыбели, мебель в детскую, товары для кормления, безопасности, купания, гигиены, конверты, слинги, игрушки и др.). Для удобства пользования онлайн-каталог поделен на разделы, все товары можно сортировать по ряду критериев: цена, популярность, скидки, бренд, разновидности модельного ряда. В kreslashop.ru всегда ответственно подходят к выбору поставщиков, со многими производителями мы работаем напрямую, поэтому все категории товаров отличаются высоким качеством, разнообразием моделей, цветов и выгодной ценой. ***Скидки по дисконтной карте члена профсоюза: 3% на товары Maxi-Cosi (промокод профдис3); 5% на все остальные товары (промокод профдис5); 10% на товары Roëmer, Bloom, Britax и Inglesina (промокод профдис10).** **аг. Москва, проезд Новохорошёвский, 18, МЦК "Хорошёво"** **тел. +7-800-1000-955, сайт: kreslashop.ru, e-mail: zakaz01@kreslashop.ru**	**до 10%***

337.	Ермак, сеть магазинов канцелярских товаров	Крупнейшая сеть магазинов канцелярии и товаров для творчества в Сибирском регионе. В ассортименте больше 40 тысяч позиций по лучшим ценам. Канцелярские товары. Товары для творчества и развития ребенка. Подарки и сувениры. Школьные принадлежности. Товары для офиса. ***Скидка по дисконтной карте члена профсоюза не суммируется действующими скидками, акциями и бонусной системой сети магазинов и не распространяется на бумагу для офисной техники.** **г. Красноярск, пр. Красноярский Рабочий, 81** **г. Красноярск, пр. Красноярский Рабочий, 70** **г. Красноярск, ул. Весны, 5** **г. Красноярск, ул. Ярыгинская набережная, 25** **г. Красноярск, пр. Металлургов, 16** **г. Красноярск, ул. Алексеева, 23** **г. Красноярск, ул. Шумяцкого, 4** **г. Красноярск, ул. Дмитрия Мартынова, 35** **г. Красноярск, ул. Щорса, 49** **г. Красноярск, ул. Новосибирская, 7** **г. Красноярск, ул. Михаила Годенко, 6** **г. Красноярск, ул. Матросова, 12Б** **г. Красноярск, ул. 60 лет Образования СССР, 26** **г. Красноярск, ул. 60 лет Образования СССР, 37** **г. Красноярск, ул. 60 лет Образования СССР, 18** **г. Красноярск, ул. Парусная, 10** **г. Красноярск, пр. Свободный, 57** **г. Красноярск, ул. Ладо Кецховели, 28** **г. Красноярск, пр. Металлургов, 32** **г. Красноярск, ул. Устиновича, 1Б** **г. Красноярск, ул. Карла Маркса, 92** **г. Красноярск, ул. Водопьянова, 11** **г. Ачинск, 6-й микрорайон, д. 8** **г. Ачинск, 5-й микрорайон, д. 55** **г. Минусинск, ул. Абаканская, 57** **г. Сосновоборск, ул. Ленинского Комсомола, 37** **г. Шарыпово, 2-й микрорайон, д. 4/8** **Республика Хакасия, г. Абакан, ул. Стофато, 12А** **Республика Хакасия, г. Абакан, ул. Торосова, 15** **Республика Хакасия, г. Черногорск, ул. Пушкина, 32** **тел. +7 (391) 278-88-87**	**7%***
338.	СибВерк-Континент, супермаркет канцтоваров	Супермаркет канцтоваров "СибВерк-Континент" является официальным представителем торговых марок "Erich Krause", "BG", "inФОРМАТ" и "Каляка-Маляка", поэтому они предлагают оптимальный уровень цен. Широкий ассортимент: книги на любой вкус; учебная литература из федерального перечня; канцелярские товары для дома, школы и офиса; товары для творчества; развивающие игрушки. Приходите, здесь вы найдете все необходимое для учебы и творчества, для работы и досуга. ***Скидка по дисконтной карте члена профсоюза не суммируется с действующими скидками, акциями и предоставляется от розничной цены при покупке товара на сумму до 5000 рублей.** **г. Красноярск, ул. Шахтёров, 35, стр. 9** **тел. +7 (391) 234-77-89, тел. +7 (391) 201-85-81**	**10%***
339.	Минидино, магазин детской одежды	"Минидино" – сибирский бренд детской одежды. Главные по динозаврам с 2015 года. Детская одежда собственного производства. Только качественные ткани, проверенная фурнитура, стильные цвета и модели. В ассортименте: одежда для школы; футболки, лонгсливы; толстовки, худи; шорты; брюки; пижамы; большое количество аксессуаров; верхняя одежда; обувь; одежда для мам; капсулы готовых образов и многое другое. ***Скидка по дисконтной карте члена профсоюза не суммируется с действующими скидками, акциями и предоставляется на одежду. Для получения скидки при заказе товаров на сайте минидино.рф необходимо ввести первые пять цифр вашей дисконтной карты в поле промокод.** **г. Красноярск, ул. 9 Мая, 77, ТРЦ "Планета", 2 этаж** **тел. +7 (800) 100-51-68**	**10%***

340.	Baby house, бутик детской, подростковой одежды и обуви	Бутик "Baby house" предлагает модные образы для детей и подростков от 0 до 14 лет. Красивые и удобные модели. Наряды на все сезоны для девочек и мальчиков. Костюмы, свитшоты, джинсы, платья, обувь, куртки, комбинезоны, шапки, сумки. ***Скидка по дисконтной карте члена профсоюза не суммируется с действующими скидками и акциями.** **г. Красноярск, пр. Красноярский рабочий, 88, цокольный этаж** **тел. +7-929-337-06-77**	**10%***
341.	Папа, мама, я, магазин детских товаров	Магазин детских товаров "Папа, мама, я" — это широкий ассортимент игрушек от рождения (погремушки) и до 99 лет (настольные игры для всей семьи и взрослых). Ассортимент: особое внимание уделено развивающим играм (Методики Монтессори, Домана, Никитина, Дьенеша и многое другое); игры на развитие мелкой моторики (шнуровки, мозаики, лепка); огромное количество музыкальных игрушек (пианино, (микрофоны, домики, телефоны, рули); классика (пирамидки, резиновые игрушки, неваляшки, юлы); качественные куклы от лучших производителей; машины; представлены крупногабаритные товары для детей (кроватки, коляски, ванночки, горшки, автокресла, электрокачели, велосипеды, электромобили и многое другое); всё необходимое для новорождённых (пелёнки, наборы на выписку, верхняя одежда, соски, бутылочки, подгузники и многое другое). ***Скидка по дисконтной карте члена профсоюза не суммируются с действующими скидками, акциями и не предоставляется на крупногабаритные товары.** **г. Минусинск, ул. Абаканская, 44б** **тел. +7 (983) 575-64-86, тел. +7 (913) 834-06-22**	**10%***
342.	Палитра, магазин художественных товаров, канцелярии, товаров для творчества	Магазин для художников "Палитра" представляет широкий ассортимент различной продукции для начинающих и профессиональных художников, а также большой выбор товаров для детского творчества и хобби. Производителями продукции являются известные российские и зарубежные компании, которые хорошо зарекомендовали себя на рынке. Среди них: Невская палитра, Малевичъ, Parker, Erich Krause, Гамма, Hatber, Faber-Castell, Bruno Visconti, Каляка-Маляка и это далеко не полный список. Исходя из пожеланий покупателей, ассортимент расширяется. ***Скидка по дисконтной карте члена профсоюза 7% на товары. Скидка не суммируется с действующими скидками и дисконтной программой магазина, а также не распространяется на приобретение офисной бумаги. Скидка распространяется на владельца карты и членов его семьи.** **г. Железногорск, ул. Октябрьская, 4, тел. +7 (950) 997-85-95**	**7%***
	Все для дома (текстиль, хозтовары, мебель, ремонт, строительство)		
343.	Галамарт, магазин постоянных распродаж	Распродажи в магазинах "Галамарт" проводятся ежедневно, что позволяет каждому покупателю приобрести самые необходимые в быту товары по цене ниже, чем в супермаркетах, универсамах и специализированных магазинах хозяйственные товаров. На полках каждого магазина "Галамарт" более 7000 наименований товара: посуда, автотовары, бытовая химия, хозяйственные товары, инструменты и многое другое. ***Скидка по дисконтной карте члена профсоюза 20% на белые ценники. Скидка не суммируется с действующими скидками и акциями. Группа "бытовая химия" не участвует полностью.** **г. Красноярск, ул. Аэровокзальная, 17** **г. Красноярск, ул. Вавилова, 1, стр. 39, ТОК "Атмосфера дома"** **г. Красноярск, ул. Мужества, 10, ТЦ "Зелёный"** **г. Красноярск, пр. Красноярский рабочий, 27, стр. 14, ТЦ "МЕГА"** **г. Красноярск, ул. Мирошниченко, 6** **г. Красноярск, ул. 9 Мая, 20** **г. Красноярск, ул. Щорса, 44, ТЦ "Мави"** **г. Красноярск, переулок Сибирский, 5А, ТЦ "Окей"** **г. Красноярск, ул. Молокова 56/1, ТЦ "Оптима"** **г. Красноярск, ул. 60 лет Образования СССР, 24А, ТЦ "Солнечный"** **г. Красноярск, ул. Высотная, 4** **г. Красноярск, ул. Новосибирская, 7, ТК "Славянский"** **г. Красноярск, ул. Красной Армии, 109** **г. Красноярск, ул. 78 Добровольческой Бригады, 12** **г. Красноярск, ул. 60 лет Октября, 48, ТЦ "Енисей"** **г. Ачинск, 4-й микрорайон, д. 40, ТЦ "Дом Быта"** **г. Железногорск, пр. Ленинградский, 1Б, ТЦ "Сибирский городок"** **г. Канск, ул. 40 лет Октября, 62, стр.4, ТЦ "Порт Артур"** **г. Зеленогорск, ул. Песчаная, 2, ТЦ "Сибирский городок"** **тел. +7 (800) 250-00-25**	**20%***

344.	Матрац-Центр, магазин товаров для сна	"Матрац-Центр" приглашает всех за покупками. Преимущества магазина: низкие цены; всё в наличии; большой ассортимент; бесплатная доставка; более 3000 матрасов в наличии. ***Скидка по дисконтной карте члена профсоюза не суммируется с действующими скидками и акциями.** **г. Красноярск, ул. Шахтёров, 65, тел. +7-901-600-00-08** **г. Абакан, ул. Итыгина, 19а, тел. +7-950-970-07-00**	**5%***
345.	Финестра, сеть магазинов кровли и фасадов	Всегда в наличии широкий ассортимент материалов для внешней отделки дома. Качественные решения для любой сметы. Разнообразные фасады от винилового сайдинга до немецкого клинкера. Кровельные материалы на любой вкус. Системы водостоков и водоотведения. Утеплители. Тротуарная плитка. Компания является официальным представителем ряда проверенных заводов-изготовителей. ***Скидки по дисконтной карте члена профсоюза:** **- до 10% на сайдинг "Альта-Профиль", водостоки и гибкую черепицу "Дёке", террасные доски и ограждения;** **- до 9% на водостоки "Альта-Профиль";** **- до 7% на фасадную битумную плитку и сайдинг "Дёке", сайдинг "Ю-Пласт", чердачные лестницы, плёнки, фасадные панели "Альта-Профиль";** **- до 5% на фасадные панели "Дёке", фасадные панели "Ю-Пласт", весь базальтовый утеплитель, кроме фирмы "Юматекс";** **- 3% на утеплитель стекловата.** **г. Красноярск, Северное шоссе, 17к/1** **тел. +7 (391) 255-99-11**	**до 10%***
346.	Строитель, магазин строительных, отделочных материалов, хозтоваров	Магазин "Строитель" предлагает строительные и отделочные материалы, хозтовары, сантехнику, кафель, линолеум. Магазин занимает два этажа. Торговое пространство разделено на отделы, согласно определенным товарным категориям. ***Скидка по дисконтной карте члена профсоюза 10% на весь ассортимент. Скидка не суммируется с действующими скидками и акциями. Скидка распространяется на владельца карты и членов его семьи.** **г. Железногорск, Центральный проезд, 10, ТК "Тель", тел. +7 (3919) 72-01-18**	**10%***
347.	Посуда Центр, магазин товаров для дома	"Посуда Центр" - федеральная сеть магазинов товаров для дома в России формата Cash&Carry. Компания представлена в 48 городах страны. Ассортимент магазинов включает более 25 тысяч наименований продукции. Основную его часть составляет посуда, широкий выбор кухонных принадлежностей, текстиля, предметов интерьера, бытовой химии и других товаров для дома. Традицией стали регулярные ярмарки посуды и текстиля, а также акции и сезонные распродажи. ***Скидки по дисконтной карте члена профсоюза: 5% от розничной цены на бытовую химию и бытовую технику и 10% от розничной цены на другие категории товаров. Скидка не суммируется с действующими скидками и акциями. Скидка распространяется только на непродовольственные товары.** **г. Красноярск, ул. Телевизорная, 1, строение 37, ТД "Форт", 1 этаж** **тел. +7 (391) 258-10-12, тел. +7 (391) 258-10-15**	**5% 10%***
348.	НадоМаркет, магазин товаров для дома	"НадоМаркет" — это сеть магазинов с огромным ассортиментом товаров для дома по доступной цене. Теперь нет необходимости бегать по десяткам магазинов, чтобы приобрести что-то нужное и полезное для дома, найти подарок на день рождения, свадьбу или новоселье. Приобретение товаров по доступным ценам стало возможным благодаря нашей плотной работе с производителями и поставщиками, как в России, так и за рубежом. Мы регулярно предлагаем нашим покупателям скидки и акции, что делает цены в нашем магазине еще выгоднее и доступнее. ***Скидки по дисконтной карте члена профсоюза: 5% от розничной цены на бытовую химию и бытовую технику и 10% от розничной цены на другие категории товаров. Скидка не суммируется с действующими скидками и акциями. Скидка распространяется только на непродовольственные товары.** **г. Ачинск, Юго-Восточный микрорайон, 44, 1 этаж** **тел. +7 (39151) 5-44-64**	**5% 10%***
349.	Мир казанов, магазин товаров для отдыха и дачи	Узбекские чугунные казаны от 3.5 литров до 100 литров. Печи для казанов. Мангалы, шампуры. Афганские казаны. Подарочные наборы в кейсах. Узбекская посуда. Узбекские ножи пчаки. Ножи и топоры ручной работы г. Кизляр. Тандыры и аксессуары к ним. А также множество других товаров для любителей отдыха на природе и готовки на огне. ***Скидка по дисконтной карте члена профсоюза не суммируется с действующими скидками, акциями и предоставляется 3% на тандыры и 10% на весь остальной ассортимент.** **г. Красноярск, ул. Семафорная, 261г, стр. Б** **тел. +7 (923) 353-90-77** **г. Красноярск, ул. Енисейская, 2а/1** **тел. +7 (391) 258-22-24** **г. Абакан, Вяткина, 18** **тел. +7 (983) 194-36-44**	**3% 10%***

350.	ГлавХозБаза, товары для дома и дачи	Ассортимент: посуда; бытовая химия; мелкая бытовая техника; товары для рыбалки и активного отдыха; сезонные товары и многое другое. ***Скидка по дисконтной карте члена профсоюза распространяется на товары с белыми ценниками.** **г. Минусинск, ул. Чайковского, 27в** **пгт. Шушенское, 1-й микрорайон, д. 8** **тел. +7 (908) 326-07-67**	**5%***
351.	Ермак, центр инструмента	Ассортимент: электроинструмент; бензоинструмент; ручной инструмент; отделочные материалы; крепёжные изделия. ***Скидка по дисконтной карте члена профсоюза распространяется на товары с белыми ценниками.** **г. Минусинск, ул. Чайковского, 27в** **пгт. Шушенское, 1-й микрорайон, д. 8** **тел. +7 (908) 326-07-67**	**5%***
352.	Лазурит, сеть мебельных магазинов	"Лазурит" - крупнейшая в России сеть по продаже корпусной и мягкой мебели для дома, офиса, гостиниц. Интерьеры "Лазурит" помогают миллионам семей жить в гармонии, наслаждаться уютом, отдыхать, учиться, работать и добиваться любых целей. Гостиные, спальни, прихожие, детские, подростковые, кабинеты и кухни "Лазурит" идеально подходят для обустройства всего дома. Наши главные преимущества: более 25 коллекций собственного производства; натуральные и экологичные материалы; 6 лет гарантии на мебель и пожизненная гарантия на фурнитуру; выезд дизайнера на дом и дизайн-проект бесплатно; быстрая доставка и профессиональная сборка; беспроцентная рассрочка до 36 месяцев. ***Скидка по дисконтной карте члена профсоюза суммируется с действующими скидками и акциями и распространяется на весь ассортимент салонов мебели "Лазурит", интернет-магазин "Лазурит" (https://lazurit.com) и кухонные модули в студиях кухонь "Лазурит". Суммарная скидка не может превышать 90% от суммы покупки в салонах мебели и интернет-магазине "Лазурит" и 50% в студиях кухонь "Лазурит".** **г. Красноярск, пр. Газеты Красноярский Рабочий, 27/4, ТЦ "Республика", 1 этаж** **г. Красноярск, пр. Газеты Красноярский Рабочий, 30А, МЦ "Семь Слонов", 1 этаж** **г. Красноярск, ул. 9 Мая, 79, ТЦ "Dommer"** **г. Красноярск, ул. Академика Вавилова, 1, стр. 39, ТК "Атмосфера дома", 1 этаж** **г. Красноярск, ул. Молокова, 62, ТЦ "Взлетка", 1 этаж** **г. Красноярск, ул. Телевизорная, 1, строение 37, ТД "Форт", 1 этаж** **г. Красноярск, ул. Шахтеров, 65, МЦ "Континент", 2 этаж** **г. Ачинск, ул. Дзержинского, 49/2, ТЦ "Салон мебели"** **г. Ачинск, Южная промзона, квартал 2, строение 1А, ТЦ "Энергия Уюта"** **г. Железногорск, ул. Ленина, 57, ТЦ "Европа"** **г. Канск, ул. 40 лет Октября, 62, стр. 4, ТРК "Порт Артур"** **тел. +7 (800) 100-50-22**	**+5%***
353.	СКИФ, строительная компания	Наша компания предлагает свои услуги на строительном рынке более 5 лет. За это время построено более 70 объектов. Спроектировано свыше 30 индивидуальных проектов. Изучаем новые технологии и успешно применяем их в загородном строительстве. Бесплатная консультация по вопросам строительства. Индивидуальный подход к каждому клиенту. Фиксированная смета. Строим только из качественных, изготовленных по ГОСТУ материалов. Строго соблюдаем все СНиПы. Фиксированные сроки строительства. ***Скидка по дисконтной карте члена профсоюза не суммируется с действующими скидками и акциями и предоставляется от общей стоимости работ строительной компании, а также предоставляется возможность взятия ипотеки по сниженной процентной ставке от банка «ДОМ.РФ» на приобретение земельного участка и строительство частного дома.** **г. Красноярск, ул. Калинина, 54, офис 2-12** **тел. +7 (923) 571-55-81**	**6%***
354.	Бобер на даче, магазин бензоинструмента и электроинструмента	Мы - официальный дилер мировых торговых марок бензоинструментов: STIHL, VIKING, Husqvarna, Partner, Rezer, Carver. Поэтому уполномочены не только производить продажу, но и гарантийное и постгарантийное обслуживание инструментов этих марок. В нашем магазине всегда большой выбор электробензоинструмента. Низкие цены на инструменты позволят купить его практически каждому человеку в городе. Наши сотрудники каждые полгода обучаются на предприятиях STIHL и HUSQVARNA. Возможность оформить товар в кредит и рассрочку. Услуги: ремонт бензоинструмента, заточка цепи. ***Скидка по дисконтной карте члена профсоюза не суммируется с другими скидками и акциями. Стоимость выбранного товара и размер скидки на товар необходимо уточнить у менеджера в магазине или по телефону.** **г. Красноярск, ул. Авиаторов, 33, тел. +7 (391) 277-16-29** **г. Красноярск, ул. Капитанская, 6, тел. +7 (391) 206-12-11**	**до 10%***

355.	Desipro, компания по изготовлению мебели под заказ изготовление мебели под заказ	Мебельная студия "Desipro" - воплощаем ваши идеи в жизнь. Сами производим и собираем мебель. На рынке мебели с 2012 года. Изготовили и установили более 580 кухонь от эконом до люкс класса на заказ. Без рисков: срок службы мебели 15 лет; изготовление от 14 дней; гарантия до 7 лет на мебель указана в договоре; цена в договоре фиксирована и не изменится. Все включено: выезд дизайнера на замер в удобное время; до 3-х вариантов 3D-макетов мебели; аккуратная доставка и подъем на этаж; сборка и установка; уберем за собой весь мусор. ***Скидка по дисконтной карте члена профсоюза не суммируется с действующими скидками и акциями. При заказе кухонного гарнитура от 100 тысяч рублей - подсветка с сенсорным выключателем в подарок.** **г. Красноярск, ул. 26 Бакинских комиссаров, 8, строение 64** **тел. +7-953-581-23-70**	**7%***
356.	ORMATEK, салон мебели и товаров для сна ORMATEK эксперт в области сна	Вот уже более 20 лет "ORMATEK" создает решения для обустройства дома, чтобы каждый человек жил в пространстве комфорта и гармонии. Вместе с "ORMATEK" вы легко сделаете спальню или гостиную своей мечты, а для вашего малыша — идеальную детскую. Эксперты компании позаботились о том, чтобы у вас всегда был доступ к уникальному ассортименту решений, с которыми жизнь станет значительно удобнее. Это и большой выбор матрасов (как анатомических, так и ортопедических), подушек, топперов, аксессуаров для сна, а также различная мебель (кровати, шкафы, комоды, диваны, кресла и пр.), текстиль и разнообразные предметы декора. В "ORMATEK" уверены, в жизни всегда есть место комфорту и начинается он с дома! ***Скидка по дисконтной карте члена профсоюза 5% суммируется с действующими акциями и рассрочкой. Не действует на товары с распродажи и одновременно со скидками по промокупонам. Имеются товары-исключения. Для получения скидки необходимо предъявить дисконтную карту члена профсоюза продавцу фирменного салона "ORMATEK", а при покупке на сайте www.ormatek.com ввести промокод ПРОФДИСКОНТ при оформлении заказа.** **г. Красноярск, ул. 9 Мая, 77, ТРЦ "Планета"** **г. Красноярск, ул. им. Академика Вавилова, 1, стр. 39, ТОК "Атмосфера дома"** **г. Красноярск, ул. Шахтеров, 65, МТЦ "Континент"** **тел. +7 (800) 333-37-37**	**+5%***
357.	Стильный Дом & ANRI, салон штор Стильный Дом	"Стильный Дом & ANRI" - дизайн-студия, в которой вы найдете все для ремонта в одном месте. Мы Андрей и Ирина Кондауровы - создатели семейного бизнеса. Стильный дом — это место, где мы делимся идеями, как сделать дом еще красивее. ANRI - собственная студия текстильного дизайна. В наличии более 10000 образцов, выезжаем к клиенту. Более 19 лет в бизнесе и только проверенные поставщики. Возьмем на себя все хлопоты по оформлению вашего интерьера от идеи до реализации. У нас можно приобрести: шторы, подушки, покрывала, обои, фрески, межкомнатные двери, лепной декор, краски для интерьера и фасада. Услуги: пошив текстиля, обивка мебели и ремонт помещений. ***Скидка по дисконтной карте члена профсоюза не суммируется с действующими скидками и акциями.** **г. Красноярск, ул. Краснодарская, 8, ЖК "Фрегат НЕО", тел. +7 (391) 240-88-22**	**12%**
358.	Котлы Неделька, компания по производству твердотопливных котлов ТВЕРДОТОПЛИВНЫЕ И ЭЛЕКТРИЧЕСКИЕ КОТЛЫ НЕДЕЛЬКА	Компания по производству твердотопливных котлов "Котлы Неделька" более 6 лет на рынке. За это время в компании разработали и внедрили 17 модификаций котлов, сделав их использование еще более комфортным и безопасным. С 2021 года выпускают электрические котлы "Неделька" 9 и 12 кВт. Преимущества: хорошо сжигает любое топливо (уголь, дрова, щепки, опилки, брикеты и т.д.); безопасность, без электричества котел плавно затухает в течении 12 часов, а при включении снова начнет набирать заданную температуру; котлы производятся в диапазоне от 5 кВт до 150 кВт; высокий коэффициент полезного действия достигается за счет технологии верхнего горения и мощного теплосъема; до 168 часов автономного горения; 6 лет гарантии на котел и автоматику; серийное производство в Сибири, с 100% системой контроля качества, которая осуществляется на каждом этапе; сервисная поддержка 24/7; оплата возможна любым удобным способом. Доставка по всей России за счет покупателя. ***Скидка по дисконтной карте члена профсоюза предоставляется при заказе на сайте по промокоду PROFDISCOUNTCOM. Сайт: https://котелнеделька.рф** **г. Кемерово, ул. Тухачевского, 50/5, офис 6** **тел. +7 (800) 30-111-50, тел. +7 (3842) 77-71-49**	**10%***
359.	Первый Мебельный, мебельный интернет-магазин ПЕРВЫЙ МЕБЕЛЬНЫЙ	"Первый Мебельный" — это федеральная сеть гипермаркетов мебели. Гарантируют адекватные цены на мебель, высокое качество материалов, широкую линейку стилей от классики до лофта и удобство покупки без лишней траты времени. ***Скидка по дисконтной карте члена профсоюза 10% на всю мебель в интернет-магазине «Первый мебельный» (https://pm.ru) по всем регионам, возможным для доставки. Сайт: https://pm.ru**	**10%***

360.	Lara и Одеялкино, сеть центров посуды и текстиля	Центр посуды и текстиля "Lara Одеялкино" – это более 1000 сковородок на любой вкус и кошелек. Здесь представлены отечественные бренды КукмОра, Нева-металл, Мечта. Любители импортной посуды найдут для своей кухни итальянские и французские бренды. Гриль и Казан, Блинная и Вок – все что нужно, чтобы удивлять кулинарными шедеврами. Постельное белье, полотенца, подушки и одеяла российских производителей – красота и уют в вашем доме. Высокое качество по ГОСТу и современный стиль. ***Скидка по дисконтной карте члена профсоюза 15% распространяется на посуду и текстиль. Скидка не распространяется на товары с пометкой "Финальная цена". Скидка не суммируется с акционными подарочными картами, сертификатами и другими акциями. В случае, если у владельца Дисконтной карты члена профсоюза есть клубная карта "LARA/Одеялкино" или "Ценалом" скидка будет рассчитана от клубной цены, в случае если нет клубной карты, то от розничной цены.** **г. Красноярск, ул. Дудинская, 1, Центр посуды и текстиля "LARA/Одеялкино"** **г. Красноярск, ул. Авиаторов, 68а, отдел внутри магазина "Ценалом"** **г. Красноярск, ул. Славы, 18, отдел внутри магазина "Ценалом"** **г. Красноярск, ул. Семафорная, 127, ТД "Пашенный", отдел внутри магазина "Ценалом"** **г. Красноярск, ул. Академика Вавилова, 1, стр. 44, отдел внутри магазина "Ценалом"** **г. Ачинск, пр. Лапенкова, 1, ТЦ "Калина", фирменный отдел "LARA/Одеялкино"** **г. Боготол, ул. Комсомольская, 9, ТЦ "Славянский", 2 этаж, фирменный отдел "LARA/Одеялкино"** **г. Бородино, ул. Ленина, 45Б, стр. 5, ТЦ "Оранж Way", отдел внутри магазина "Ценалом"** **г. Железногорск, пр. Курчатова, 3/3, 2 этаж, ТЦ "Орион", отдел внутри магазина "Ценалом"** **г. Заозерный, ул. 40 лет Октября, 48а, ТК "Империя", отдел внутри магазина "Ценалом"** **г. Зеленогорск, ул. Манежная, 3, ТЦ "Манежный", отдел внутри магазина "Ценалом"** **г. Канск, ул. 40 лет Октября, 62, стр. 4, ТК "Порт-Артур", фирменный отдел "LARA/Одеялкино"** **г. Лесосибирск, ул. Белинского, 23а, отдел внутри магазина "Ценалом"** **г. Минусинск, ул. Ботаническая, 34г, отдел внутри магазина "Ценалом"** **г. Назарово, ул. 30 лет ВЛКСМ, 53, "Центральный рынок", фирменный отдел "LARA/Одеялкино"** **г. Сосновоборск, ул. Ленинского Комсомола, 4, ТЦ "Солнышко", цоколь, фирменный отдел "LARA/Одеялкино"** **г. Ужур, ул. Автомобилистов, 12а, отдел внутри магазина "Ценалом"** **г. Уяр, ул. Советская, 107, отдел внутри магазина "Ценалом"** **г. Шарыпово, 6-й микрорайон, 5, "Дом торговли", фирменный отдел "LARA/Одеялкино"** **пгт. Большая Мурта, ул. Кирова, 2Б, отдел внутри магазина "Ценалом"** **пгт. Балахта, ул. Молодогвардейцев, 6, фирменный отдел "LARA/Одеялкино"** **пгт. Берёзовка, ул. Дружбы, 98а, отдел внутри магазина "Ценалом"** **тел. +7 (800) 775-00-98**	**15%***
361.	Агрочехол, торгово-производственная компания	Изначально в 2010 году компания занималась продажей теплиц и поликарбоната. Из-за роста цен для многих дачников теплица стала дорогой и недоступной. Родилась идея. Компания разработала теплицу дешевле и не уступающую по эффективности. Под торговой маркой "Агрочехол" выпускается целая линейка чехлов для теплиц из различных материалов, а также отшиваются заказы по индивидуальным размерам. Компания "Агрочехол" также занимается изготовлением и установкой гибких окон в Красноярске. В компании постоянно занимаются поиском, подбором и испытанием лучших материалов по доступным ценам для своей продукции. Продукция: гибкие окна; агрочехол; поликорбанат; пологи и тенты. ***Скидка по дисконтной карте члена не суммируется с действующими скидками и акциями.** **г. Красноярск, ул. Вавилова, 59, тел. +7 (391) 288-70-35, тел. +7 (953) 588-70-35**	**5%***
362.	Милана, фабрика натяжных потолков	Фабрика натяжных потолков «Милана» специализируется на производстве и установке натяжных потолков с 2007 года. С 2016 мы расширили свои границы и начали развивать новое направление — жалюзи и рулонные шторы. Индивидуальный подход к каждому клиенту, высокий профессионализм — это то, что позволяет нам максимально качественно и в короткие сроки производить установку потолков любой сложности. Работаем с любыми материалами и фактурами, объемами и видами помещений. Нам доверяют более 5 000 клиентов в разных регионах страны. **г. Красноярск, ул. Спандаряна, 35, тел. +7 (391) 272-60-92, тел. +7-967-612-60-92**	**10%**

363.	Компания по производству гибкого кирпича, камня и термопанелей	Современный революционный отделочный материал для внутренней отделки и фасадов. Гибкий кирпич состоит из натуральной мраморной крошки и соединительных компонентов, не выцветает, моется, отличные износостойкие качества. Гибкий кирпич шикарно подходит для коридора, кухни, балкона, зонирования любой комнаты. Термопанели — это гибкий кирпич + утеплитель (пеноплекс, пенопласт). Выполняются сразу две задачи: эстетика и тепло вашего дома. Существенные преимущества гибкого кирпича — это лёгкий монтаж, современный дизайн и доступная цена. ***Скидки по дисконтной карте члена профсоюза: 15% при покупке до 100 квадратных метров и 20% при покупке от 100 квадратных метров. Скидки не суммируются с действующими скидками и акциями.** **г. Дивногорск, ул. Нижний проезд, 17/1** **тел. +7 (950) 980-73-83**	**15% 20%***
364.	Первый гипермаркет мебели, интернет-магазин мебели	Первый гипермаркет мебели — это крупнейший мебельный интернет-магазин с ассортиментом в более 75 000 наименований товаров от более 250 мебельных фабрик. Кухонные гарнитуры, мебель для спальни, гостиной, прихожей, детской и для офиса - всё представлено в широком ассортименте, разобраться в котором с удовольствием помогут наши консультанты. В "Первый Гипермаркет Мебели" покупатели могут получить профессиональную консультацию и выбрать наиболее подходящий вариант, сэкономив деньги и личное время. Каждый день мы стараемся удовлетворить потребности самого взыскательного клиента: ассортимент мебели на любой вкус и кошелёк, различные формы оплаты, возможность возврата товара, оформление в рассрочку. ***Скидка не распространяется на ХИТЫ продаж и предоставляется по промокоду PFC7 в момент оформления заказа через интернет магазин: hypermarketmebel.ru** **тел. +7-800-775-80-16**	**3%***
365.	Сантехника-Онлайн, интернет-магазин сантехники	"Сантехника-Онлайн" — лидер рынка сантехнических товаров. Вы можете быть уверены — здесь помогут создать идеальное пространство для жизни. Преимущества: 14 лет работы на рынке сантехники (большой опыт, высокая экспертиза в области сантехники и ремонта); 110 000+ товаров уже на складах и постоянное расширение ассортимента (сантехника, мебель для ванной комнаты, аксессуары для ванной комнаты, плитка); оперативная доставка на федеральном уровне; продуманная система логистики позволяет бесплатно доставлять заказы в регионы присутствия (вы платите только за перемещение товаров внутри города); поддержка клиентов и партнеров на всех этапах сотрудничества без выходных в 25 регионах России; прямые контракты с ведущими поставщиками сантехники и 600+ популярных брендов; доступ к эксклюзивным брендам, коллекциям и готовым решениям в разных ценовых сегментах; от идеи до проекта: возможность заказать все необходимые товары в одном месте. ***Скидки по дисконтной карте члена профсоюза: 10% на все товары по промокоду ПРОФДИСКОНТ10, не участвующие в акциях; 5% на товары с акционными предложениями по промокоду ПРОФДИСКОНТ5.** **Как это работает:** **- выбирайте интересующие товары на сайте https://santehnika-online.ru, сравнивайте, собирайте в корзину;** **- позвоните персональным менеджерам или на линию поддержки, чтобы проконсультироваться по тел. +7 (800) 700-15-00;** **- примените ваш промокод на сайте или назовите его оператору при звонке. Так как на сайте периодически есть интересные акции, можно оперировать двумя купонами на свое усмотрение для получения максимальной выгоды.**	**5% 10%***
		Услуги для жизни	
366.	АкваЛоск, химчистка-прачечная	Химчистка "АкваЛоск" — это 100% гарантия качества. Опыт работы более 20 лет. Спектр услуг: прачечная, химчистка одежды, подушек, сумок, стирка шерсти, джинсов, свитеров, курток, ковров, одеял, окрашивание одежды, ткани, кожи, выезд курьера бесплатно от 1000 рублей. Заказывайте химическую чистку в "АкваЛоск" по привлекательным ценам. ***Скидка по дисконтной карте члена профсоюза не суммируется с действующими скидками и акциями.** **г. Красноярск, ул. Молокова, 54** **г. Красноярск, ул. 9 Мая, 26а** **г. Красноярск, ул. Копылова, 76** **г. Красноярск, пр. Газеты Красноярский Рабочий, 47** **г. Красноярск, ул. 60 лет Октября, 148а** **тел. +7 (391) 201-61-78, тел. +7 (391) 242-64-46**	**20%***

367.	НормаДез, межрегиональный центр профессиональной дезинфекции	Служба дезинфекции "НормаДез" специализируется на: дезинсекции, дератизации, дезинфекции помещений; акарицидной обработке. Полное уничтожение насекомых и грызунов в любом помещении и на участках. **г. Красноярск, тел. +7-800-700-39-41**	**15%**
368.	Времонте24, специализированный центр по ремонту техники	Центр по восстановлению мобильных телефонов, планшетов и смарт часов любой сложности. Сервисный центр работает с 2007 года и имеют большой опыт ремонта устройств: Apple, Samsung, Huawei, Xiaomi, Honor, Meizu, Realme. Большой выбор, как оригинальных запчастей, так и хороших запчастей аналогов на складе, позволяет максимально быстро и качественно выполнить ремонт любого устройства. Виды работ: восстановление битых сенсорных экранов (замена стекла отдельно от дисплея); восстановление устройств после попадания влаги; разблокировка и русификация; восстановление и обновление программного обеспечения; восстановление или замена чипа памяти, модема, аудиокодека, Wi-Fi. Преимущества: бесплатная диагностика; короткие сроки выполнения работ (при наличии запчастей); документы и чек по выполнению работ. ***Скидка по дисконтной карте члена профсоюза не суммируется с действующими скидками, акциями и не распространяется на стоимость запасных частей необходимых для ремонта.** **г. Красноярск, ул. Урванцева, 30, 1 этаж** **тел. +7 (391) 200-30-40, тел. +7 (902) 990-70-52**	**15%***
369.	Грузовичкоф, транспортная компания	"Грузовичкоф" – лидер на рынке транспортно-логистический услуг, грузовое такси №1 в России. Сервис предоставляет полный комплекс услуг: грузоперевозки; услуги грузчиков; экспедирование грузов; сборка и разборка мебели; такелажные работы; переезд дачный, квартирный, офисный; вывоз мусора. Компания работает круглосуточно, без выходных и праздников. ***Скидка по дисконтной карте члена профсоюза 5% на перевозки. При оформлении заказа по телефону +7 (499) 322-47-91 для получения скидки нужно назвать оператору кодовое слово ПРОФИ.** **г. Красноярск, тел. +7 (499) 322-47-91**	**5%***
370.	Проф-заправка, сервисный центр	"Проф-заправка" – это сервисный центр обслуживания принтеров. Быстрая заправка картриджей за 15 минут. Исправление дефектов печати картриджей за 15 минут. Ремонт струйных и лазерных принтеров за 1-3 дня. Прошивка принтеров от 30 минут. Изготовление ключей и чипов от 1 минуты. Точную стоимость вам назовут сразу, если не требуется диагностика. Режим работы – без выходных. Заявки на выезд, отправленные в будни до 14:00, выполняются в тот же день. ***Скидка по дисконтной карте члена профсоюза 9% на весь ассортимент товаров и услуг. Скидки не суммируется с действующими скидками и акциями.** **г. Красноярск, ул. Академика Киренского, 89, тел. +7 (391) 219-11-90** **г. Красноярск, ул. Чернышевского, 122, тел. +7 (391) 219-09-19**	**9%***
371.	НОВАЯ ВАННА, реставрация ванн жидким акрилом	"НОВАЯ ВАННА" — это реставрация ванн, раковин и душевых поддонов жидким акрилом. Преимущества: от старой ванны до белоснежной за 3 часа без грязи и запаха; гарантия 3 года; двухэтапная заливка; инновационная подготовка ванны; реставрация в день обращения; сертифицированный материал — жидкий акрил. ***Скидка по дисконтной карте члена профсоюза 500 рублей от стоимости заказа. Скидка не суммируется с действующими скидками и акциями.** **г. Красноярск** **г. Сосновоборск** **г. Железногорск** **тел. +7 (913) 196-47-57**	**спец. пред.**
372.	Альтернатива, финансово-правовая компания	Услуги финансово-правовой компании "Альтернатива": банкротство физических лиц; кредитные каникулы; возврат страхования кредита; наследственные споры; земельные споры; представление интересов в суде; семейное право; сопровождение бизнеса. Финансово-правовая компания "Альтернатива" с 2013 года помогает заемщикам банков и микрофинансовых организаций справиться с кредитными долгами. За 8 лет сформирована собственная судебная практика, наработана репутация среди участников рынка - по мнению оппонентов (банкиров и коллекторов) - ООО ФПК "Альтернатива" является лидером рынка по качеству предоставляемых услуг. Компания помогла списать более 1,3 миллиардов рублей более 1200 клиентам в Новосибирске, Бердске, Екатеринбурге, Кемерово, Новокузнецке, Томске, Барнауле, Красноярске, Барабинске, Краснодаре, Омске, Санкт-Петербурге. Все филиалы компании собственные, это позволяет поддерживать качество оказываемых услуг на стабильно высоком уровне. ***Скидка по дисконтной карте члена профсоюза не суммируется с действующими скидками и акциями.** **г. Красноярск, ул. Взлётная, 7, офис 1-07, тел. +7 (391) 290-22-15**	**10%***

373.	Долина любви, агентство по проведению свадеб и праздников	Организация свадеб, оформление свадебных залов, юбилеев. Консультации по всем вопросам: от украшения зала до выбора ресторана. Профессионалы своего дела организуют торжество на самом высоком уровне. ***Скидки по дисконтной карте члена профсоюза: 15% на проведение свадебных мероприятий; 10% на проведение юбилеев.** **г. Назарово, ул. Арбузова, 110, тел. +7 (960) 759-33-38**	**10%** **15%***
374.	Бархат, фотостудия	Мы – команда профессиональных фотографов, стилистов-визажистов, декораторов и флористов, которая с 2012 года проводит студийные и выездные фотосессии. Мы очень любим свое дело, поэтому гарантируем индивидуальный подход, как при создании вашего образа для фотосъемки, так и в процессе самой фотосессии. Фотосессии в уникальных декорациях, семейные, детские, выездные съемки. Фотосессии Love Story, свадебные, бизнес-портрет, прогулочные, подарок имениннику. С 10:00 до 20:00 ежедневно (по предварительной записи). Будем рады видеть вас. До встречи на съемках. ***Скидка по дисконтной карте члена профсоюза не суммируется с действующими скидками и акциями и предоставляется на часовую фотосессию в студии.** **г. Красноярск, ул. Карла Маркса, 102, ЦУМ, 5 этаж, тел. +7 (391) 272-61-02**	**30%***
375.	DezStrike, компании по дезинфекции, дератизации и дезинсекции	Компания "ДезСтрайк" - работаем по городу Красноярску и всему Красноярскому краю. Круглосуточно и без выходных. Договор. Гарантия. Безналичный расчет. Уничтожение всех видов насекомых: клопы, тараканы, блохи, муравьи, чешуйница, кожеед, двухвостки, мокрицы, мукоед, мухи, мошки и прочие. Противоклещевая (акарицидная) обработка участков с добавлением адъюванта (не смывается дождем). Сезонная обработка участков от ос, шершней, комаров, муравейников, тли, колорадского жука и прочих вредных насекомых. Дезодорация: ликвидируем любой запах (гари, табака и т.д.). Качественно соберем ртуть и уберем пары ртути. Выведем плесень и грибок. Противовирусная обработка. Фумигация, газация от короеда и усача. Гербицидная обработка - погубим ненужные сорняки. Истребим грызунов на участке, в квартире, на предприятии. Продажа спец. химии для самостоятельной обработки (безопасно). ***Скидка не суммируется с действующими скидками и акциями и предоставляется при сообщении оператору кодовой фразы ПРОФСОЮЗНЫЙ ДИСКОНТ.** **г. Красноярск, пр. Газеты Красноярский Рабочий, 30а, тел. +7 (923) 307-76-66**	**15%***
376.	Бесконечное размножение, салоны печати	"Бесконечное размножение" – это 13 салонов печати, два из которых работают круглосуточно (в ТК "На Свободном" и в ТК "Комсомольский"). 20 лет опыта работы, современная печатная техника, профессиональные сотрудники. Оперативное и качественное выполнение заказов по печати, копированию, ламинированию, переплету, срочному фото на документы. Преимущества салонов: удобный и четко соблюдаемый график работы, всегда есть место для парковки. Работа с юридическими лицами. Оперативное выполнение крупных корпоративных заказов. Заказать печать и другие услуги можно как в любом из салонов сети, так и дистанционно на сайте www.br24.org. Осуществляется доставка готовых заказов. ***Скидка по дисконтной карте члена профсоюза 9% на все услуги и товары. Скидка не суммируется с действующими скидками и акциями.** **г. Красноярск, Свободный проспект, 50** **тел. +7 (391) 246-03-69** **г. Красноярск, ул. Телевизорная, 1, стр. 90, ТК "На Свободном", 1 этаж** **тел. +7 (391) 290-29-61** **г. Красноярск, ул. Новосибирская, 7, ТЦ "Славянский", 1 этаж** **тел. +7 (391) 200-22-03** **г. Красноярск, ул. Лиды Прушинской, 5а** **тел. +7 (391) 221-38-49** **г. Красноярск, Ленина улица, 112, цокольный этаж** **тел. +7 (391) 200-16-19** **г. Красноярск, ул. Карла Маркса, 102, ТК "ЦУМ", 1 этаж** **тел. +7 (391) 276-76-00** **г. Красноярск, ул. Чернышевского, 122** **тел. +7 (391) 200-20-14** **г. Красноярск, ул. Партизана Железняка, 32** **тел. +7 (391) 228-31-38** **г. Красноярск, Комсомольский проспект, 18, ТК "Комсомольский", 2 этаж** **тел. +7 (391) 274-22-51** **г. Красноярск, ул. Карамзина, 25, ТЦ "Утиный плес", 2 этаж** **тел. +7 (391) 200-30-43** **г. Красноярск, пр. им. Красноярский рабочий, 93** **тел. +7 (391) 201-22-60** **г. Красноярск, пр. им. Красноярский рабочий, 54** **тел. +7 (391) 264-41-91** **г. Красноярск, пр. 60 лет образования СССР, 24а** **тел. +7 (391) 200-12-09**	**9%***

377.	Виталий Григорьев, юрист ЮРИДИЧЕСКИЕ УСЛУГИ	Григорьев Виталий Сергеевич является успешным юристом, специалистом в области семейного, трудового и других отраслей права, с общим стажем работы более 13 лет. Основные направления работы: семейное право (консультации, правовой анализ документов, составление исковых заявлений, помощь при расторжении брака, раздел имущества, взыскание алиментов, представительство в суде); недвижимость (консультации, изучение и правовой анализ документов, составление договоров, сопровождение сделок, представительство в суде); трудовые споры (консультации, правовой анализ документов, составление исковых заявлений, взыскание заработной платы, представительство в суде); взыскание долгов (консультации, изучение и правовой анализ документов, взыскание долга по расписке или договору займа, представительство в суде); защита прав потребителей (консультации, правовой анализ документов, составление претензий, жалоб, исковых заявлений, споры с банками, представительство в суде); споры при ДТП (аварийный комиссар, консультации, правовой анализ документов, взыскание ущерба с виновника, взыскание материального и морального вреда, представительство в суде). ***Скидки по дисконтной карте члена профсоюза: 5% на консультации; 10% на юридические услуги при составлении договора.** **г. Красноярск, Северное шоссе, 7/8, офис 16** **тел. +7 (913) 512-09-19**	**5% 10%***
378.	Мастерская по изготовлению изделий из камня, изготовление памятников и надгробий МАСТЕРСКАЯ ПО ИЗГОТОВЛЕНИЮ ИЗДЕЛИЙ ИЗ КАМНЯ	Услуги: изготовление и установка памятников; графических портретов на камне; изготовление комплексов; изготовление столешниц, ступеней, подоконников из мрамора и гранита по размерам заказчика; благоустройство захоронений. ***Скидки по дисконтной карте члена профсоюза: 5% на услуги по изготовлению памятников с фотографией и 10% на комплекс услуг по благоустройству захоронения (изготовление памятника, установка, изготовление столешниц, устройство цветника).** **г. Красноярск, ул. 4-я Шинная, 41а/3** **тел. +7 (391) 241-28-76, тел. +7 (904) 891-41-59**	**5% 10%***
Интернет и услуги сотовой связи			
379.	ДОМ.РУ, интернет-провайдер дом.ру	ДОМ.РУ — ведущий провайдер телекоммуникационных услуг и сервисов в России. Что получают клиенты ДОМ.РУ: монтаж за одно посещение и без вреда ремонту; скорость без помех; свободу от проводов; подарки каждый месяц; техподдержку 24/7; онлайн-кинотеатр. ***Специальное предложение по дисконтной карте члена профсоюза: интернет и ТВ со скидкой 200%, чтобы пользоваться услугами 2 месяца совершенно бесплатно.**** ****Предложение актуально для новых пользователей ДОМ.РУ и бывших пользователей, расторгнувших договор с ДОМ.РУ более 1 месяца назад с даты подачи заявки на подключение по акции.** **КАК ПОДКЛЮЧИТЬСЯ СО СКИДКОЙ 200%, чтобы пользоваться услугами 2 месяца совершенно бесплатно (4 простых шага)?** **1. Перейдите по ссылке https://profdiscount.com/domru и оставьте заявку на сайте.** **2. Дождитесь, чтобы с Вами связался менеджер ДОМ.РУ, он поможет подобрать тариф.** **3. В удобное Вам время техник оформит договор, проведет кабель и настроит оборудование.** **4. Вы оплачиваете выбранные услуги за первый месяц, а в течение 2-х недель вам активируют БОНУСНЫЕ БАЛЛЫ на скидку в 200% на услуги по выбранному Вами тарифу.** **г. Красноярск** **д. Песчанка (г. Красноярск)** **г. Бородино** **СНТ Ручеек (г. Дивногорск)** **г. Сосновоборск** **пгт. Березовка (Березовский р-н)** **пгт. Большая Мурта (Большемуртинский р-н)** **Два ручья (д. Минино)** **ДНП Зеленые холмы (Элитовский с/с)** **с. Дрокино (Емельяновский р-н)** **г. Заозерный (Рыбинский р-н)** **с. Ирбейское (Ирбейский р-н)** **г. Канск**	**спец. пред.**

380.

TELE2

ЗАКРЫТАЯ ЛИНЕЙКА ТАРИФНЫХ ПЛАНОВ «КОМПАНЬОН» ДЛЯ ЧЛЕНОВ ПРОФСОЮЗОВ И ИХ СЕМЕЙ

«Компаньон S»		«Компаньон M»	
1-й мес	320 руб	1-й мес	400 руб
2 – 12 мес	270 руб/мес	2 – 12 мес	350 руб/мес
с 13 мес	350 руб/мес	с 13 мес	450 руб/мес
∞	Безлимит на Tele2 России	∞	Безлимит на Tele2 России
500 мин.	На номера по России	1000 мин.	На номера по России
100 SMS	На номера по России	200 SMS	На номера по России
20 ГБ	Интернет + соцсети: + перенос остатков	40 ГБ	Интернет + соцсети: + перенос остатков

АКЦИЯ! «Бонус за оплату вовремя!» Если вовремя вносить плату за тариф каждый месяц, то вам начислят ГБ: +10 ГБ в первый месяц; +20 ГБ во второй месяц; +30 ГБ в третий месяц!

*Безлимитные соцсети и мессенджеры.

**Абонентская плата списывается в полном объеме в момент подключения, далее – через месяц в ту же дату при условии достаточного баланса. Тарификация поминутная. Пакет минут и интернета действует по всей России, за исключением Республики Крым и г. Севастополь.

***Оператор вправе менять условия тарифного плана.

****Остатки минут и ГБ переносятся на следующий месяц.

*****При активации sim-карты оператор взимает с 1 февраля 2023 г. – 50 рублей (разовый платёж).

Данные тарифы подключаются при оформлении sim-карты с новым номером, либо при переходе от ДРУГОГО оператора с сохранением своего старого номера. На действующих номерах TELE2 данные тарифы НЕ ПОДКЛЮЧАЮТСЯ.

Данное предложение доступно ТОЛЬКО для держателей дисконтной карты члена профсоюза и членов их семей, при обращении присылайте фото лицевой стороны вашей карты.

ДАННЫЙ ТАРИФНЫЙ ПЛАН ЗАКРЫТЫЙ И ПОДКЛЮЧИТЬ ЕГО В ОФИСАХ НЕЛЬЗЯ, ДЛЯ ПОДКЛЮЧЕНИЯ ОБРАЩАТЬСЯ ПО КОНТАКТАМ НИЖЕ:

тел. +7 (999) 34-444-67 (WhatsApp, Viber, Telegram) с 12:00 до 20:00, или e-mail: proftelekom1@list.ru

381.

МегаФон

СПЕЦИАЛЬНЫЙ ТАРИФНЫЙ ПЛАН «УПРАВЛЯЙ!» ДЛЯ ЧЛЕНОВ ПРОФСОЮЗОВ И ИХ СЕМЕЙ

Тарифный план «Управляй!»	Пакет минут на Мегафон РФ	Пакет минут на других операторов связи РФ	SMS	Мобильный интернет на максимальной скорости	Абонентская плата руб. с НДС	Безлимитный интернет на сервисы
Зона действия	Вся Россия (мобильный интернет, исходящие минуты и сообщения при поездках по России, не распространяются на территорию Республики Крым и г. Севастополь)					
Управляй! Специалист +	БЕЗЛИМИТ*	700 мин.	300 шт.	50 ГБ	300 ₽ в мес.	Мессенджеры, Почта, Навигация, Облачное хранение данных, Банки.
Управляй! Эксперт +	БЕЗЛИМИТ*	800 мин.	300 шт.	60 ГБ	350 ₽ в мес.	Мессенджеры, Почта, Навигация, Облачное хранение данных, Банки.
Управляй! Менеджер +	БЕЗЛИМИТ*	1000 мин.	300 шт.	80 ГБ	450 ₽ в мес.	Мессенджеры, Почта, Навигация, Облачное хранение данных, Банки, Удаленная работа.
Управляй! Руководитель +	БЕЗЛИМИТ*	1500 мин.	500 шт.	80 ГБ	550 ₽ в мес.	Мессенджеры, Почта, Навигация, Облачное хранение данных, Банки, Удаленная работа.

Сим-карта для планшетов, модемов и роутеров

* 100 Гб + 100 Гб + Безлимит на мессенджеры и соцсети за 700 руб./мес.
* 100 Гб + 100 Гб + Безлимит на музыку и видео за 700 руб./мес.
* 100 Гб + 100 Гб + Безлимит на мессенджеры и соцсети Безлимит на музыку и видео за 750 руб./мес.

Появилась возможность подключать «Мега Силы»!

*Внутри сети МегаФон по РФ – звонки безлимитные Вся Россия (мобильный интернет, исходящие минуты и сообщения, действующие при поездках по России, не распространяются на территорию Республики Крым и г. Севастополь).

**Пакет интернета не расходуется (при доступе через приложения) на: мессенджеры, почтовые сервисы, облачные сервисы, банки, карты (навигация). На раздачу интернета ограничений нет.

***При активации sim-карты оператор взимает 50 рублей (разовый платеж).

****Неизрасходованные пользователем минуты разговора и гигабайты интернета переносятся на следующий месяц.

Данные тарифы подключаются при оформлении sim-карты с новым номером, либо при переходе от ДРУГОГО оператора с сохранением своего старого номера. На действующих номерах Мегафон данные тарифы НЕ ПОДКЛЮЧАЮТСЯ.

Данное предложение доступно ТОЛЬКО для держателей дисконтной карты члена профсоюза и членов их семей (при обращении присылайте фото лицевой стороны профсоюзной карты).

ДЛЯ ОФОРМЛЕНИЯ ДАННЫХ ТАРИФОВ ОБЯЗАТЕЛЬНО ОБРАЩАТЬСЯ ПО КОНТАКТАМ НИЖЕ:

тел. +7 (922) 407-88-00 (WhatsApp, Viber или Telegram) с 09:00 до 20:00, или e-mail: proftelekom@list.ru

382.

*Данные тарифы подключаются при оформлении sim-карты с новым номером, либо при переходе от другого оператора с сохранением своего старого номера. На действующих номерах Билайн данные тарифы НЕ ПОДКЛЮЧАЮТСЯ.

**При подключении sim-карты оператор взимает разовый платеж – 100 рублей.

***Данное предложение доступно только для держателей "Дисконтной карты члена профсоюза" и членов их семей, при обращении присылайте фото лицевой стороны вашей карты.

По вопросам подключения обращаться на WhatsApp, Viber или Telegram, либо звонить по тел. +7 (999) 34-444-67 (с 12:00 до 20:00), e-mail: proftelekom1@list.ru

Всю информацию и интересующие вопросы вы найдете на официальных страницах:

- **Социальные сети – Профсоюзный дисконт Красноярского края**

  https://vk.com/profdiscount.krasnoyarsk
  https://ok.ru/profdiscount.krasnoyarsk
  https://t.me/profdiscount_krasnoyarsk

- **Официальный сайт (Профсоюзный дисконт) – https://profdiscount.com**

Приглашаем вас присоединиться к социальным сетях!

В группах вы найдете:

- **Актуальную информацию о развитии проекта в Красноярском крае;**
- **Информацию о новых партнерах программы в вашем городе;**
- **Подробную и полную информацию о размере скидок, адресах и контактные данные**

партнеров программы;

● Полезную информацию о том, как получить налоговые вычеты, социальные выплаты, субсидии и многое другое;

● Вы сможете участвовать в розыгрышах различных призов, которые предоставляют партнеры;

● Присоединившись к нашим группам, вы автоматически поспособствуете развитию программы в вашем городе и поможете привлечению новых и интересных партнеров, а через обратную связь сможете предложить тех партнеров, которые интересны именно вам!